

VitArs
PROJECT

VitArs PROJECT



☎ +7 (929) 398 93 56
☎ +7 (929) 398 92 88
🌐 vitarspro.ru
📍 t.me/vitarsproject
✉ vitarsproject@gmail.com

Дизайн интерьера квартиры
ЖК «ЛОКОМОТИВ»

ИП Очкасов В.Е
Студия архитектуры и дизайна "VitArs project"

Проект дизайна интерьера квартиры ЖК «Локомотив»

Адрес: Российская Федерация, Алтайский край, г.Барнаул, пр-т Строителей, 18 к1, кв. 112

Дизайнер: Очкасов В.Е., Немесов А.О., Кленова А.С.

Разработал: Бибина Г.Е.

Директор: Очкасов В.Е.

г. Барнаул 2025

Ведомость чертежей

Содержание дизайн проекта

<u>Лист</u>	<u>Наименование</u>
1	Титульный лист
2	Ведомость чертежей
3	Обмерный план
4	План демонтажных работ
5	План монтажных работ
6	Обмерный план после монтажа, план заполнения проемов
7	План расстановки мебели
8	План расстановки мебели без размеров
9	План подвода сантехнических коммуникаций
10	План вентиляции и кондиционирования
11	План напольных покрытий
12	План укладки теплого пола
13	План потолка
14	План размещения светильников с указанием размеров
15	План размещения выключателей по группам включения
16	План размещения розеток
17	План отделки стен
18	План навигации по разверткам
19	Развертки стен
25	3D Визуализации

Внимание:

Правила изготовления заказных позиций мебели по заданному дизайн-проекту:

- 1) В дизайн-проекте указаны условные размеры заказной мебели без учета отделки стен, полов и потолков; перед изготовлением мебели ОБЯЗАТЕЛЬНО проведение замера представителем фирмы производителя мебели;
- 2) Замеры производятся только ПОСЛЕ ЗАВЕРШЕНИЯ ЧИСТОВОЙ ОТДЕЛКИ помещения, в котором планируется установка изготавливаемой мебели.
- 3) Чистовая отделка включает в себя:
 - укладку напольного покрытия;
 - завершенную отделку поверхностей стен (в том числе керамогранитом и керамической плиткой);
 - монтаж осветительного оборудования в зоне монтажа в полном объеме;
 - устройство дополнительных декоративных элементов - гипсовых панелей, МДФ-панелей, молдингов, реечных конструкций и т.д.
- 4) Цвета и фактуры мебели в проекте даются условно. Подбор фактур и оттенков осуществляется по палитре производителя. Образцы согласовываются непосредственно с заказчиком в индивидуальном порядке;
- 5) По завершению монтажа производится проверка установленной мебели на ее ПОЛНОЕ ФУНКЦИОНИРОВАНИЕ. Ответственность за функционирование мебели принимает на себя производитель.

ВАЖНО ВО ИЗБЕЖАНИЕ НЕДОРАЗУМЕНИЙ

Перед покупкой любого отделочного материала желательно посмотреть в реальных условиях в салоне. Если по факту будет расхождение оттенков, а такое может быть, т.к. ни одно устройство просмотра не дает гарантированно правильный цвет, попросите менеджера подобрать аналог по ЦВЕТУ и ФОРМЕ (см.чертежи и визуализацию), это входит в их обязанности! Благо сегодня есть сотни аналогичных позиций, как по внешней отделке, так и по цене.

Это касается и КРАСКИ. Перед покупкой убедиться НА МЕСТЕ ПРОДАЖИ в точности оттенка цвета, указанного в проекте и на РАСКЛАДКЕ у продавца в салоне в условиях естественного освещения. Если оттенки разнятся, а такое может быть из-за несовершенства передачи оттенков через интернет, попросите менеджера подобрать ближайший колер согласно визуализации.

Перед возведением дверных проемов УТОЧНИТЬ У ПРОИЗВОДИТЕЛЯ размеры проемов конкретно для данных дверей.

ВАЖНО

Настоятельно рекомендуем сделать фотографии с приложенной рулеткой:

1. Укладка кабелей электрики по стенам (сложные места);
2. Укладка труб сантехники (ГВС, ХВС);

Фотографии потребуются для определения правильного места монтажа навесных элементов предметов интерьера, во избежание повреждений коммуникаций.

14.ДП.25											
Российская Федерация, Алтайский край, г.Барнаул, пр-т Строителей, 18 к1, кв. 112											
Изм.	Кол. уч.	Лист	№ док.	Подпись	Дата						
Заказчик		Сопов В.В.				Дизайн интерьера			Стадия	Лист	Листов
Дизайнер		Нетесов А.О.							ДП	2	39
Дизайнер		Очкасов В.Е.									
Дизайнер		Кленова А.С.				Ведомость чертежей			ИП Очкасов В.Е.		
Разработчик		Бибуна Г.Е.							Студия архитектуры		
Директор		Очкасов В.Е.							и дизайна "VitArs project"		

3D схема

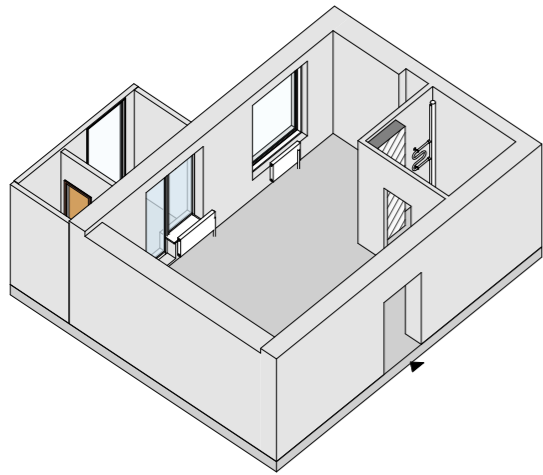

Экспликация помещений		
№	Наименование	Площадь
1	Помещение	27.78 м ²
2	Помещение	4.18 м ²
3	Помещение	2.99 м ²
		34.95 м ²

УСЛОВНЫЕ ОБОЗНАЧЕНИЯ :

- H=2850 Высота помещения
- H_{пр}=2117 Высота проема
- H_{ок}=2630 Высота окна
- ↔ 250 250 ↔ Размеры даны для справки. Возможно уточнение в процессе строительства.
- Существующие стены из газоблока
- Электро щит
- Вывод горячей и холодной воды
- Слив
- Трубопровод
- Вывод интернета
- Радиаторы
- Указатель главного входа

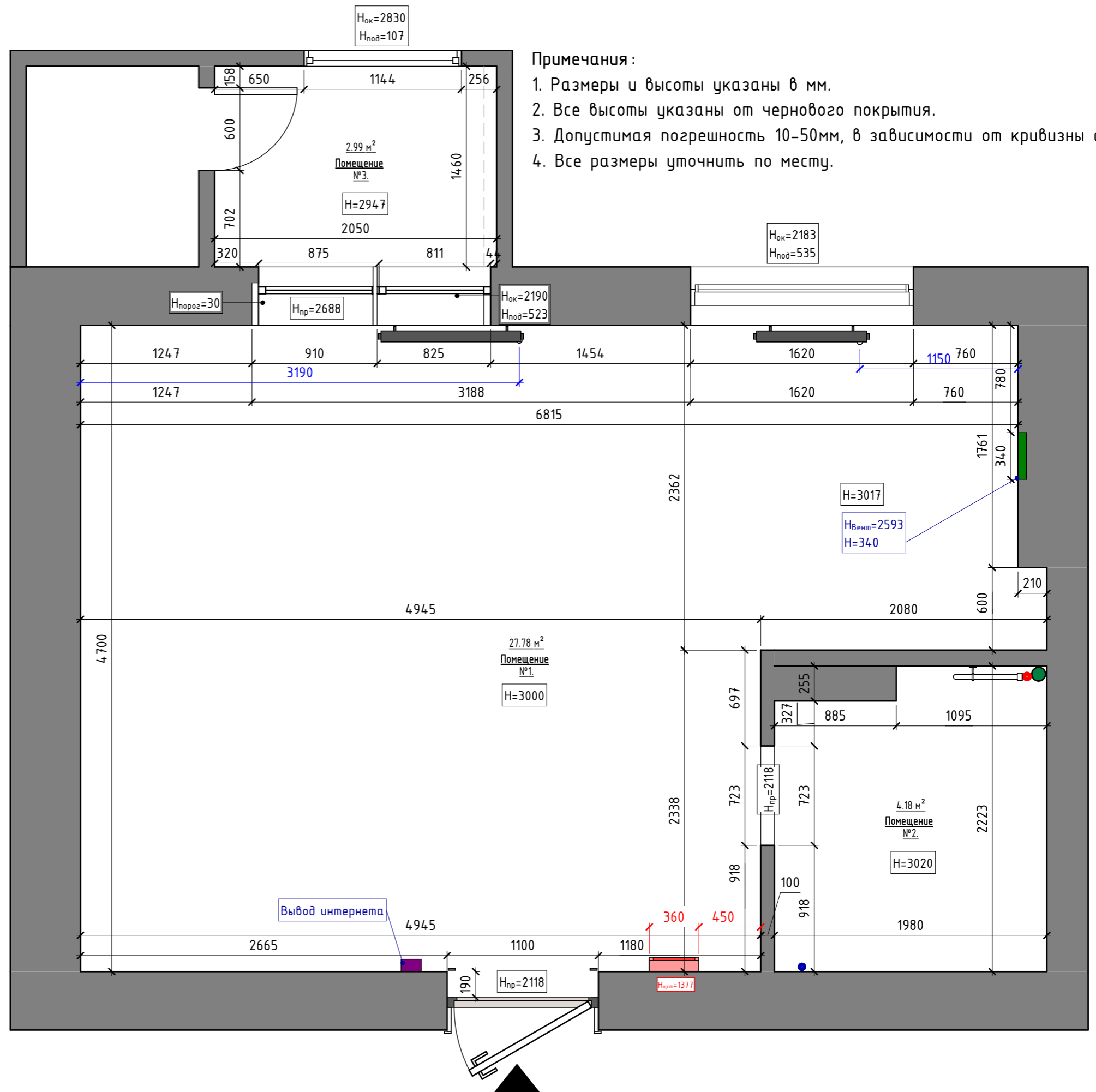

Примечания :

1. Размеры и высоты указаны в мм.
2. Все высоты указаны от чернового покрытия.
3. Допустимая погрешность 10-50мм, в зависимости от кривизны стен.
4. Все размеры уточнить по месту.

	Ф.И.О.	Дата	Дизайн интерьера	Лист
Дизайнеры	Кленова А.С	2025	Обмерный план	3
	Бибина Г.Е			

УСЛОВНЫЕ ОБОЗНАЧЕНИЯ :

- №1 Номер помещения
- Гостиная Имя помещения
- S = 17.9 м² Площадь помещения
- 250 250 Размеры даны для справки. Возможно Уточнение в процессе строительства
- h Высота
- Существующие стены из газоблока
- Демонтируемые стены
- Элементы демонтажа
- Радиаторы демонтаж
- Вентканал
- Указатель межквартирной двери / главного входа

ВИД 1

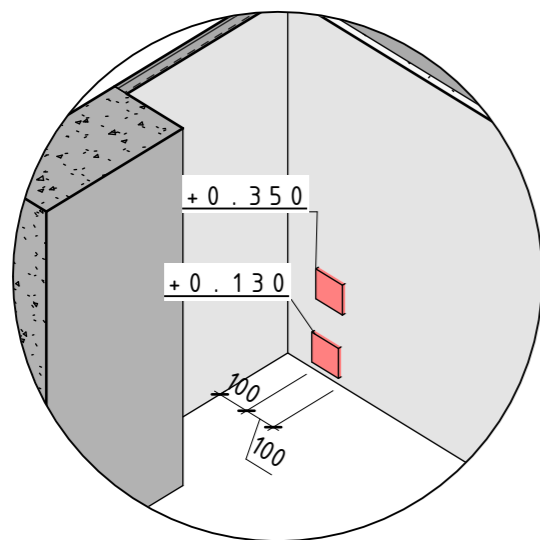

Примечания :

1. Размеры и высоты указаны в мм.
2. Все высоты указаны от чернового покрытия.
3. Допустимая погрешность 10–50мм, в зависимости от кривизны стен.
4. Все размеры уточнить по месту.

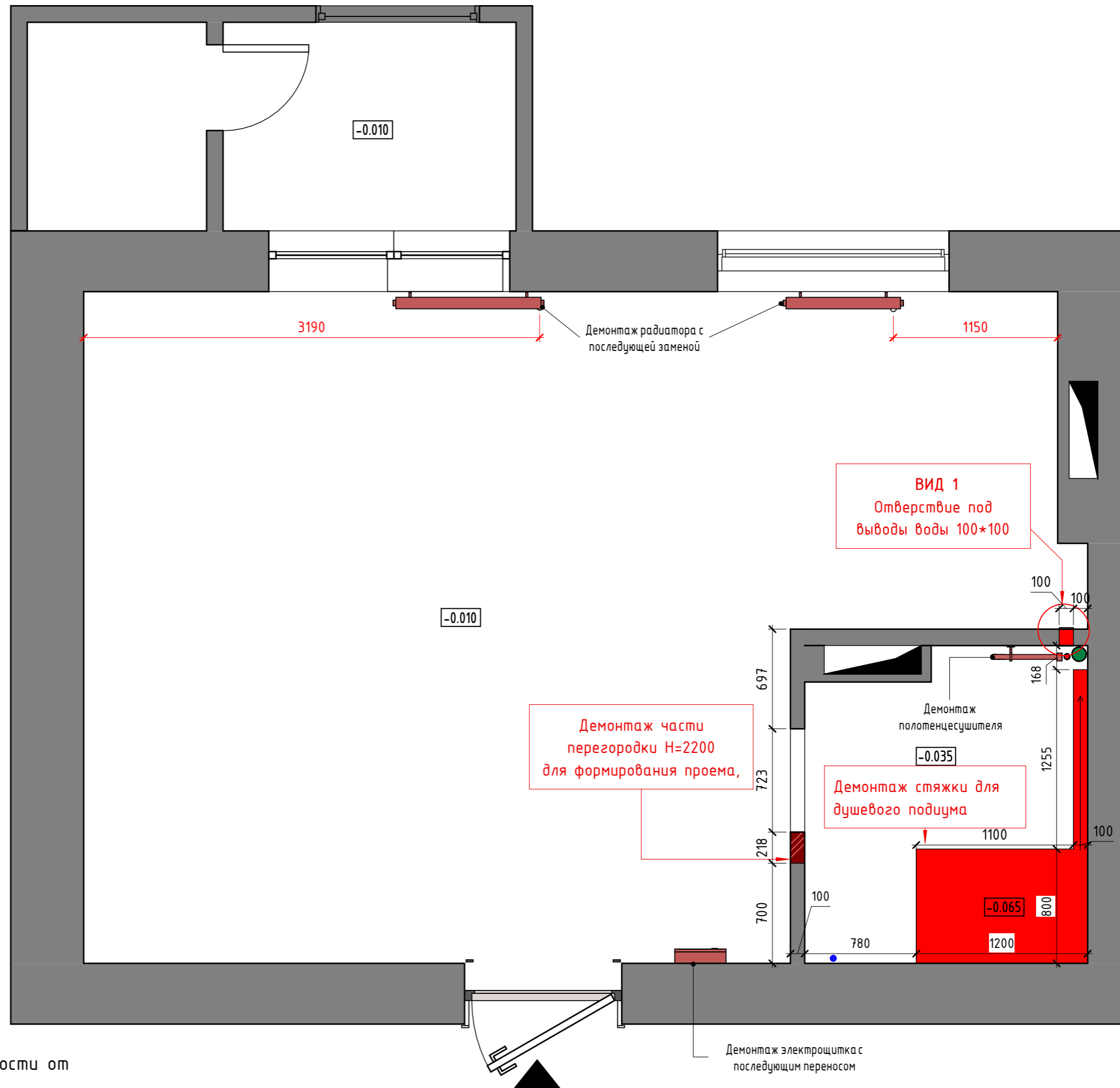

	Ф.И.О.	Дата	Дизайн интерьера	Лист
Дизайнеры	Кленова А.С	2025	План демонтажных работ	4
	Бибина Г.Е			

УСЛОВНЫЕ ОБОЗНАЧЕНИЯ :

250 250 Размеры даны для справки. Возможно уточнение в процессе строительства

250 250 Строго выдержать размеры

H Высота

s глубина

Монтаж утепления по всему периметру- пол

Монтаж подоконника- керамогранит

Монтаж оконных откосов

Монтаж короба для труб коммуникаций

Монтаж подиума душевой

Монтаж стеклянной перегородки

Существующие стены - Газоблок

Заложения части проема (кирпич)

Монтаж утепления балкона Материал - пеноплекс

Монтаж керамогранита на стены

Радиаторы отопления

Монтаж панелей НЕО

Вентканал

Указатель главного входа

Примечания:

1. Все высоты указаны от чистового пола.
2. В проекте заложены межкомнатные двери со скрытой коробкой монтажа, дверные коробки выполнить вровень со стеной.
3. Все размеры уточнить по месту. Учесть корректировку размеров после проведения работ по выравниванию стен. Подрядные организации осуществляют обмеры САМОСТОЯТЕЛЬНО на объекте.
4. Все стены выровнять, монтажные углы вывести строго под 90 градусов.
5. Предусмотреть кабель-канал в стене до чистовой отделки стен.
6. В мокрых зонах выполнить гидроизоляцию пола с заводом на стены не менее 200мм.

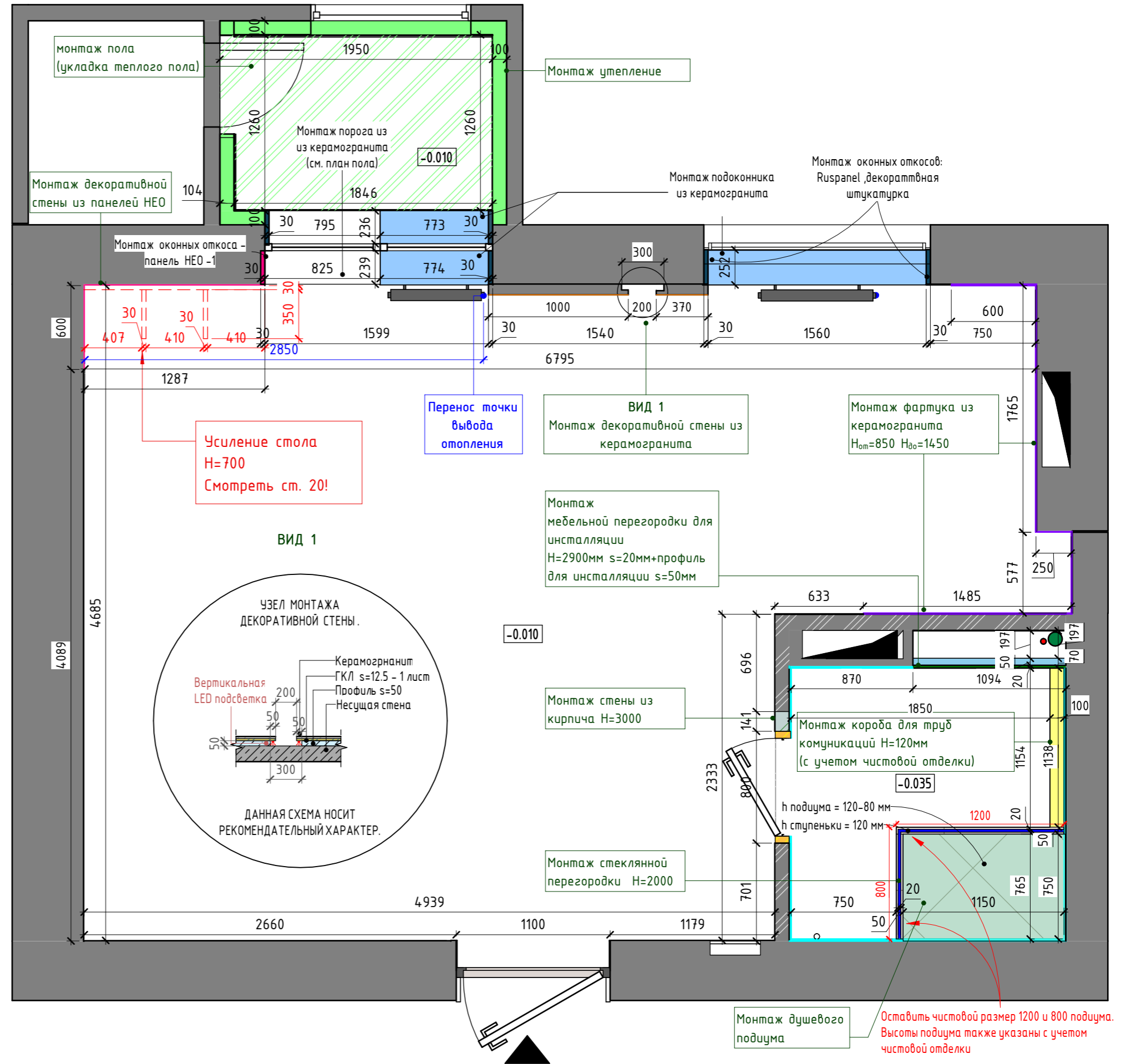

	Ф.И.О.	Дата	Дизайн интерьера	Лист
Дизайнеры	Кленова А.С	2025	План монтажных работ	5
	Бидина Г.Е			

Спецификация дверей				
№	Тип двери	Размер полотна, мм	Размер проема, мм	Кол-во
Д-1	Дверь в техническое помещение	2000*600	2000*700	1
Д-2	Межкомнатная дверь	2000*700	2100*800	1

УСЛОВНЫЕ ОБОЗНАЧЕНИЯ :

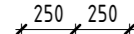
- №1 Номер помещения
- Гостиная Имя помещения
- S = 31.1 м² Площадь помещения
-  Существующие стены - Газоблок
-  Размеры даны для справки. Возможно Уточнение в процессе строительства
-  Вентиляция
-  Инсталляция
-  Радиатор
-  Перегородки из стекла
-  Мебель до потолка
-  Дверные проемы
-  Линия полного открывания двери
-  Откосы дверных проемов
-  Стопер магнитный

СПЕЦИФИКАЦИЯ ПОМЕЩЕНИЙ		
№	ИМЯ ПОМЕЩЕНИЯ	ПЛОЩАДЬ
1	Кухня-гостиная	27.76 м ²
2	Душевая	3.82 м ²
3	Балкон	2.38 м ²
ОБЩАЯ ПЛОЩАДЬ		33.95 м ²

Примечания :

1. Данный план НЕ ЯВЛЯЕТСЯ ОРИЕНТИРОМ ДЛЯ МОНТАЖА ПЕРЕГОРОДОК. Все важные размеры указаны на плане МОНТАЖА!
2. Все высоты указаны от чистового покрытия.
3. Допустимая погрешность 10-50мм, в зависимости от кривизны стен.
4. Все размеры уточнить по месту.

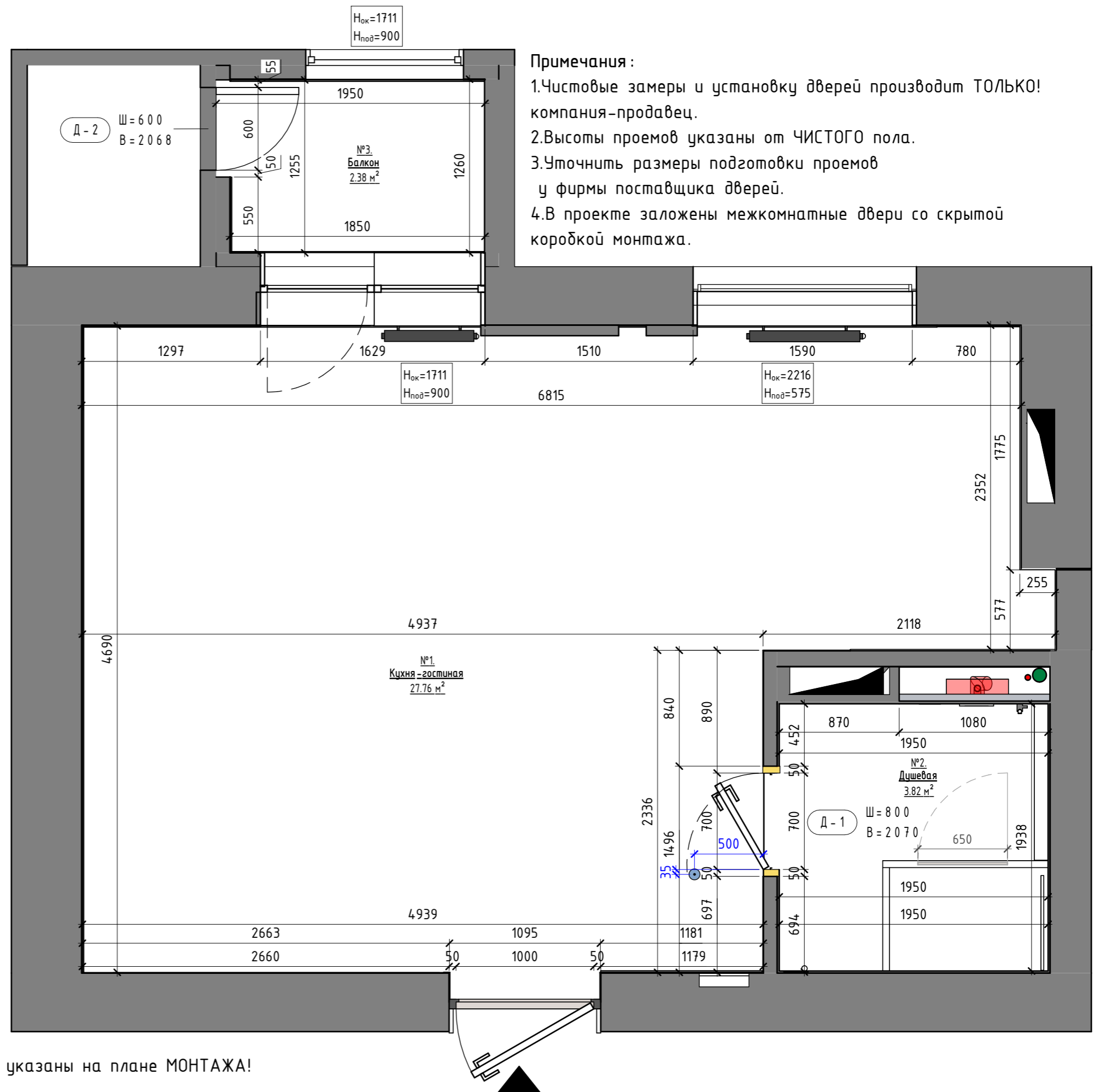





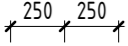

Примечания :

1. Чистовые замеры и установку дверей производит ТОЛЬКО! компания-продавец.
2. Высоты проемов указаны от ЧИСТОГО пола.
3. Уточнить размеры подготовки проемов у фирмы поставщика дверей.
4. В проекте заложены межкомнатные двери со скрытой коробкой монтажа.

	Ф.И.О.	Дата	Дизайн интерьера	Лист
Дизайнеры	Кленова А.С	2025	Обмерный план после монтажа, план заполнения проемов	6
	Бибина Г.Е			

УСЛОВНЫЕ ОБОЗНАЧЕНИЯ :

- №1 Номер помещения
- Гостиная Имя помещения
- S = 31.1 м² Площадь помещения
-  Существующие стены - Газоблок
-  Размеры даны для справки. Возможно Уточнение в процессе строительства.
-  Вентиляция
-  Инсталляция
-  Радиатор
-  Перегородки из стекла
-  Мебель до потолка

СПЕЦИФИКАЦИЯ ПОМЕЩЕНИЙ		
№	ИМЯ ПОМЕЩЕНИЯ	ПЛОЩАДЬ
1	Кухня-гостиная	27.76 м ²
2	Душевая	3.82 м ²
3	Балкон	2.38 м ²
ОБЩАЯ ПЛОЩАДЬ		33.95 м ²







Примечания:

1. Размеры мебели даны условные, показывая общие габариты.
2. Закупку мебели производить после чистовой отделки.
3. План расстановки мебели разработан по обмерочным размерам, не учитывая выравнивание стен, полов, потолков; Соответственно, размеры помещений после чистовой отделки могут варьироваться с погрешностью 5-10см.
4. Мебель на заказ устанавливается фирмой-изготовителем только после дополнительно снятых обмеров специалистами после чистовой отделки.
5. Сантехника устанавливается в соответствии с техкартами подключения воды и вывода канализации

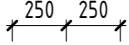

	Ф.И.О.	Дата	Дизайн интерьера	Лист
Дизайнеры	Кленова А.С	2025	План расстановки мебели	7
	Бидина Г.Е			

УСЛОВНЫЕ ОБОЗНАЧЕНИЯ :

- №1 Номер помещения
- Гостиная Имя помещения
- S = 31.1 м² Площадь помещения
-  Существующие стены - Газоблок
-  Размеры даны для справки. Возможно Уточнение в процессе строительства.
-  Вентиляция
-  Инсталляция
-  Радиатор
-  Перегородки из стекла
-  Мебель до потолка

СПЕЦИФИКАЦИЯ ПОМЕЩЕНИЙ		
№	ИМЯ ПОМЕЩЕНИЯ	ПЛОЩАДЬ
1	Кухня-гостиная	27.76 м ²
2	Душевая	3.82 м ²
3	Балкон	2.38 м ²
ОБЩАЯ ПЛОЩАДЬ		33.95 м ²

Примечания:

1. Размеры мебели даны условные, показывая общие габариты.
2. Закупку мебели производить после чистовой отделки.
3. План расстановки мебели разработан по обмерочным размерам, не учитывая выравнивание стен, полов, потолков; Соответственно, размеры помещений после чистовой отделки могут варьироваться с погрешностью 5-10см.
4. Мебель на заказ устанавливается фирмой-изготовителем только после дополнительно снятых обмеров специалистами после чистовой отделки.
5. Сантехника устанавливается в соответствии с тех.картами подключения воды и вывода канализации

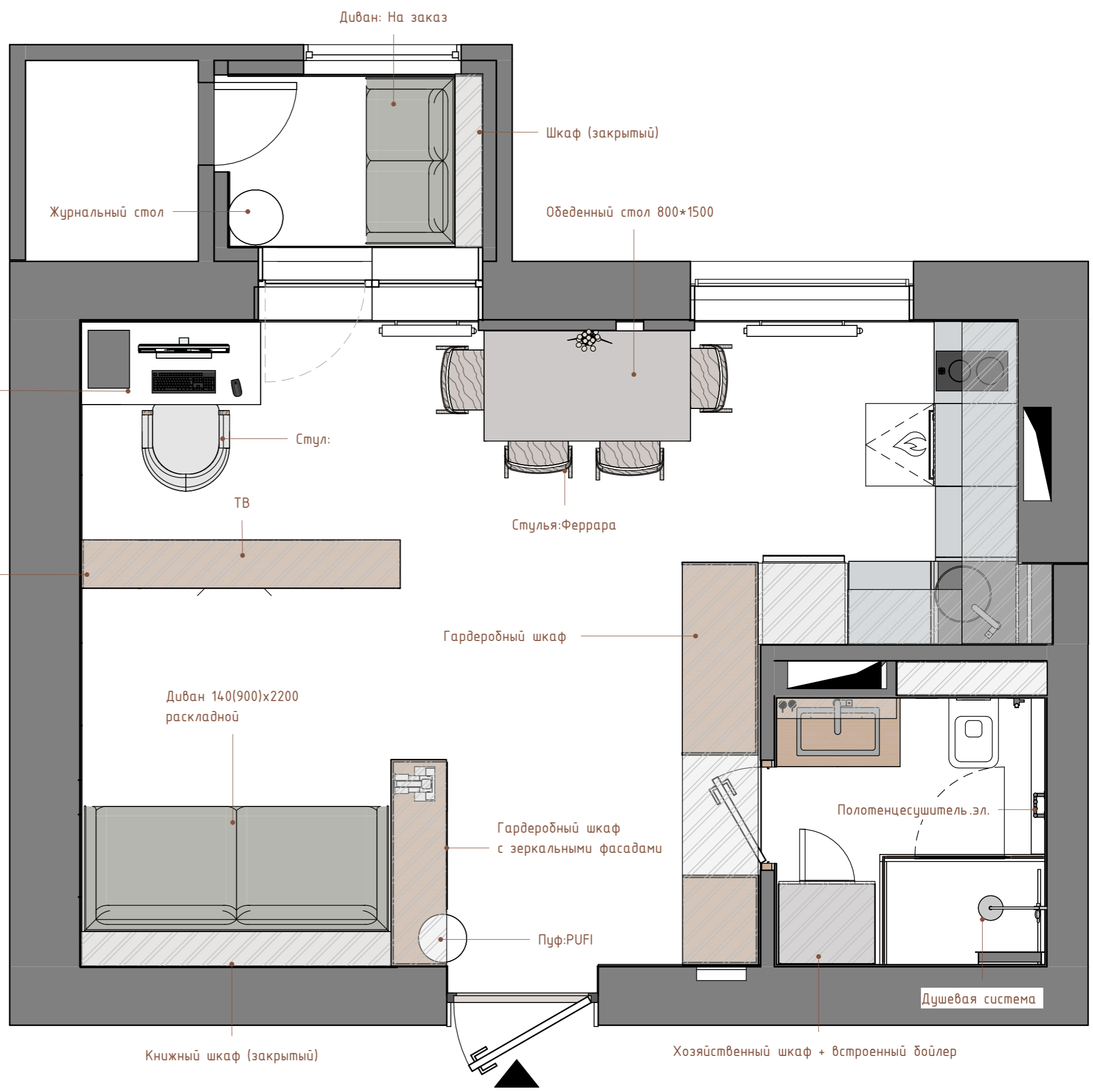

	Ф.И.О.	Дата	Дизайн интерьера	Лист
Дизайнеры	Кленова А.С	2025	План расстановки мебели без размеров	8
	Бидина Г.Е			

ВАЖНО:

Настоятельно рекомендуем сделать фотографии с приложенной рулеткой:

1. Укладка кабелей по стенам (сложные места)
2. Укладка труб сантехники (ГВС, ХВС).

Фотографии потребуются для определения правильного места монтажа навесных элементов предметов интерьера, во избежание повреждений коммуникаций.

УСЛОВНЫЕ ОБОЗНАЧЕНИЯ :

250 250 Размеры даны для справки. Возможно Уточнение в процессе строительства.

H = 2000 Высота

Стены

Вывод горячей и холодной воды

Слив

Канализация

ОРИЕНТИРОВОЧНЫЕ ПРИВЯЗКИ ГВС, ХВС И КАНАЛИЗАЦИИ ДЛЯ САНТЕХНИЧЕСКИХ ПРИБОРОВ

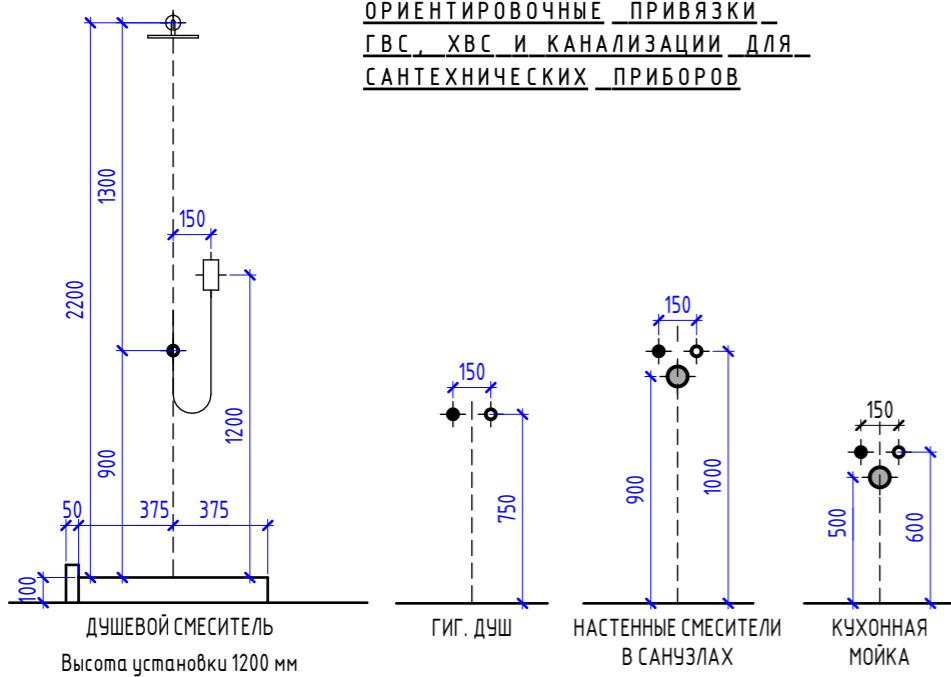

План-схема сантехники Душевой
1:25

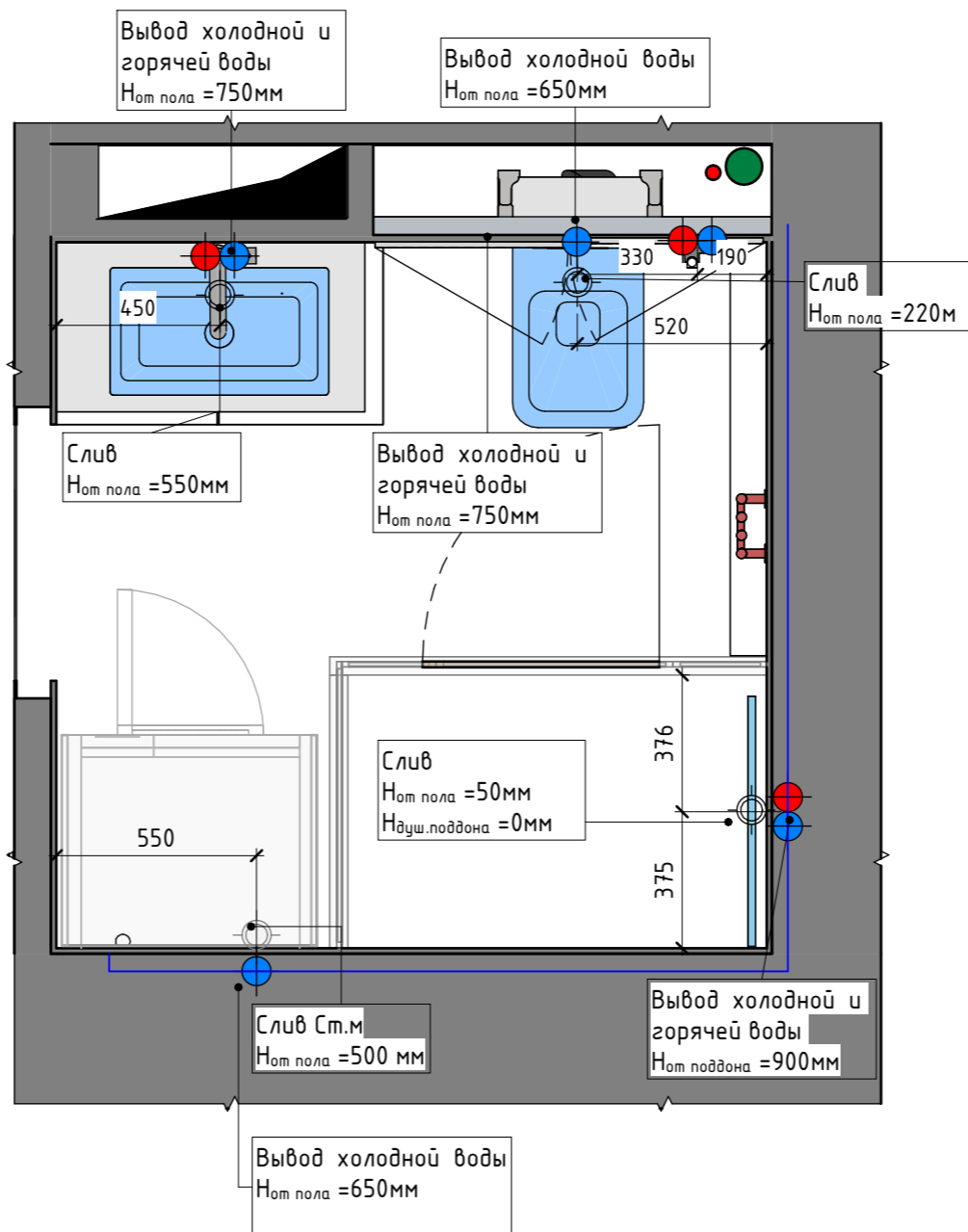

План-схема сантехники кухни
1:25

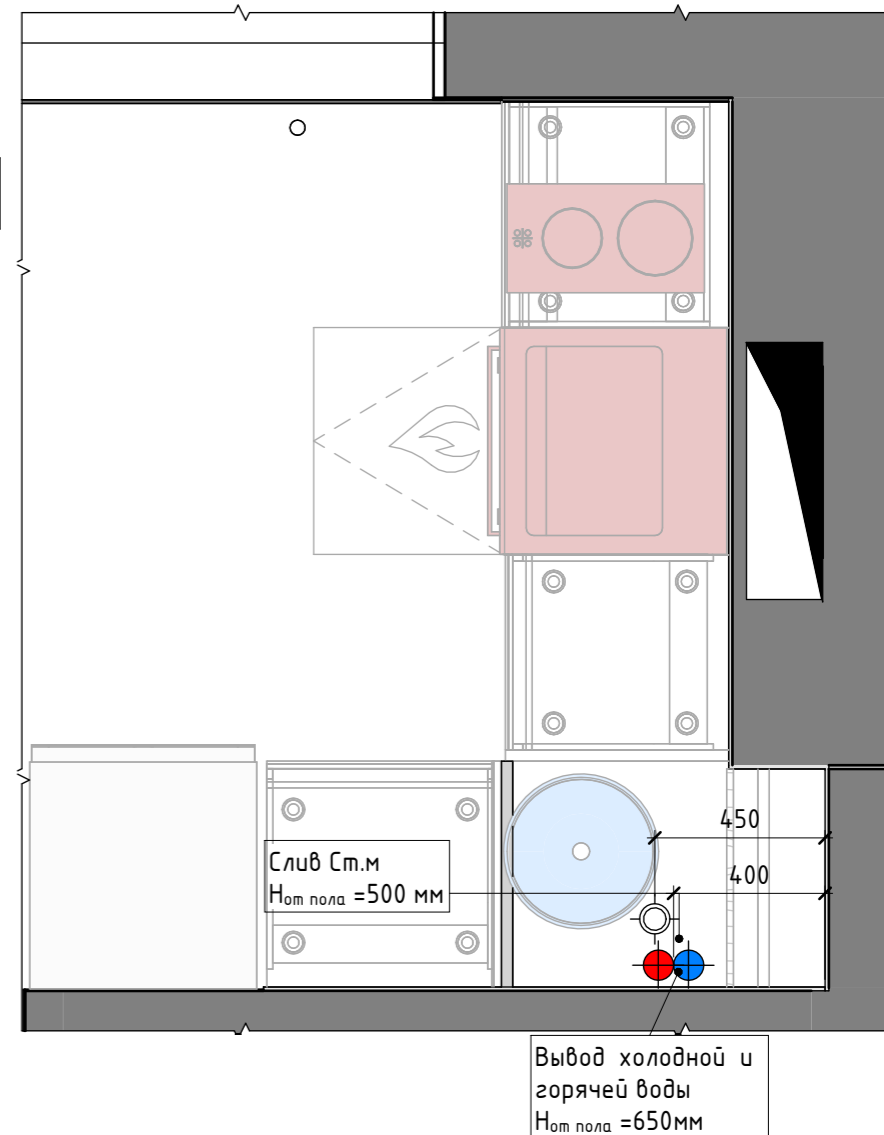

Примечания :

1. Все размеры уточнить по месту.
2. Высоты сантехнического оборудования привязаны на развертках помещений.
3. Уточнить привязку сантехнического оборудования после закупки.
4. Датчики протечки воды устанавливать под всеми выводами горячей и холодной воды.
- 5.Открытие распашной створки душевой не должно пересекаться с инсталляцией (Проверить на месте!)
6. СМОТРЕТЬ СОВМЕСТНО С РАЗВЕРТКАМИ ПОМЕЩЕНИЙ.

	Ф.И.О.	Дата	Дизайн интерьера	Лист
Дизайнеры	Кленова А.С	2025	План подвода сантехнических коммуникаций	9
	Бидина Г.Е			

УСЛОВНЫЕ ОБОЗНАЧЕНИЯ :

250 250 Размеры даны для справки. Возможно Уточнение в процессе строительства.

H = 2 0 0 0 Высота

Стены

0.32 м² Площадь

Кондиционер

Капельник

вывод фриона

Вывод вентиляции

Вентиляционный канал

Вентиляционный канал принудительной встроеной вытяжки

Вентиляционная шахта

Пример:

Решетка вентиляции скрытого монтажа

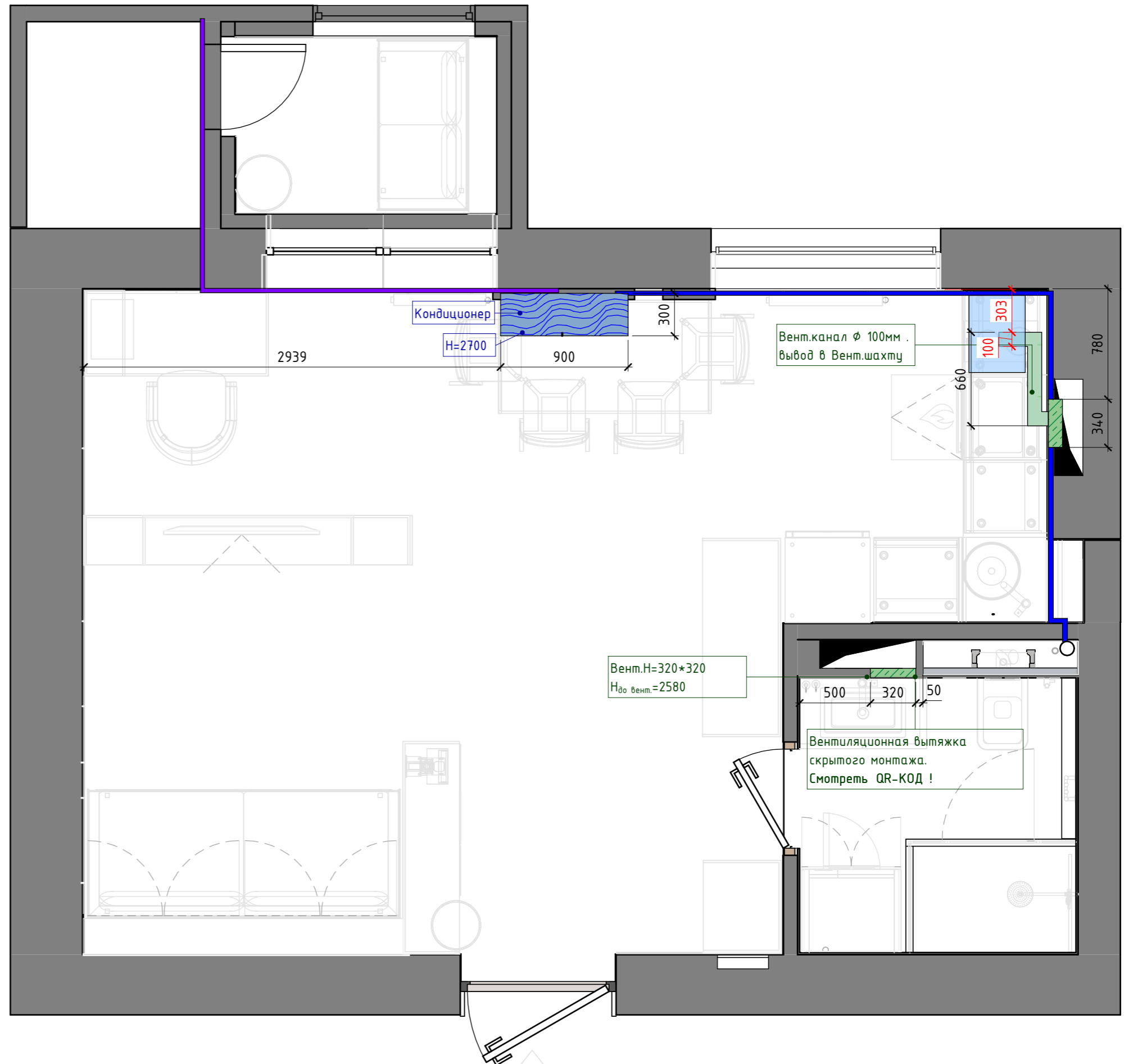

Примечания :

- 1.Учесть высоту встраиваемых элементов.
- 2.Произвести расчеты в специализированной организации.
- 3.Все размеры уточнить по месту.

	Ф.И.О.	Дата	Дизайн интерьера	Лист
Дизайнеры	Кленова А.С	2025	План вентиляции и кондиционирования	10
	Бибина Г.Е			

УСЛОВНЫЕ ОБОЗНАЧЕНИЯ :

- №1 Номер помещения
- Гостиная Наименование
- S = 17.9 м² Площадь помещения
- 250 250 Размеры выдержать
- НП Марка материала по спецификации
- 0.32 м² Площадь
- +0.00 Уровень напольного покрытия
- Рад. Радиаторы отопления

- Профиль для стыковки разных напольных покрытий
- ↖ Начало раскладки плитки
- ↗ Начало и направление раскладки напольного покрытия

СТЫКОВОЧНЫЙ ПРОФИЛЬ

Стыковочный шов между разными материалами, проходящими под дверным полотном, необходимо сделать на расстоянии 20-25 мм со стороны открытия двери (по условной оси дверного полотна)

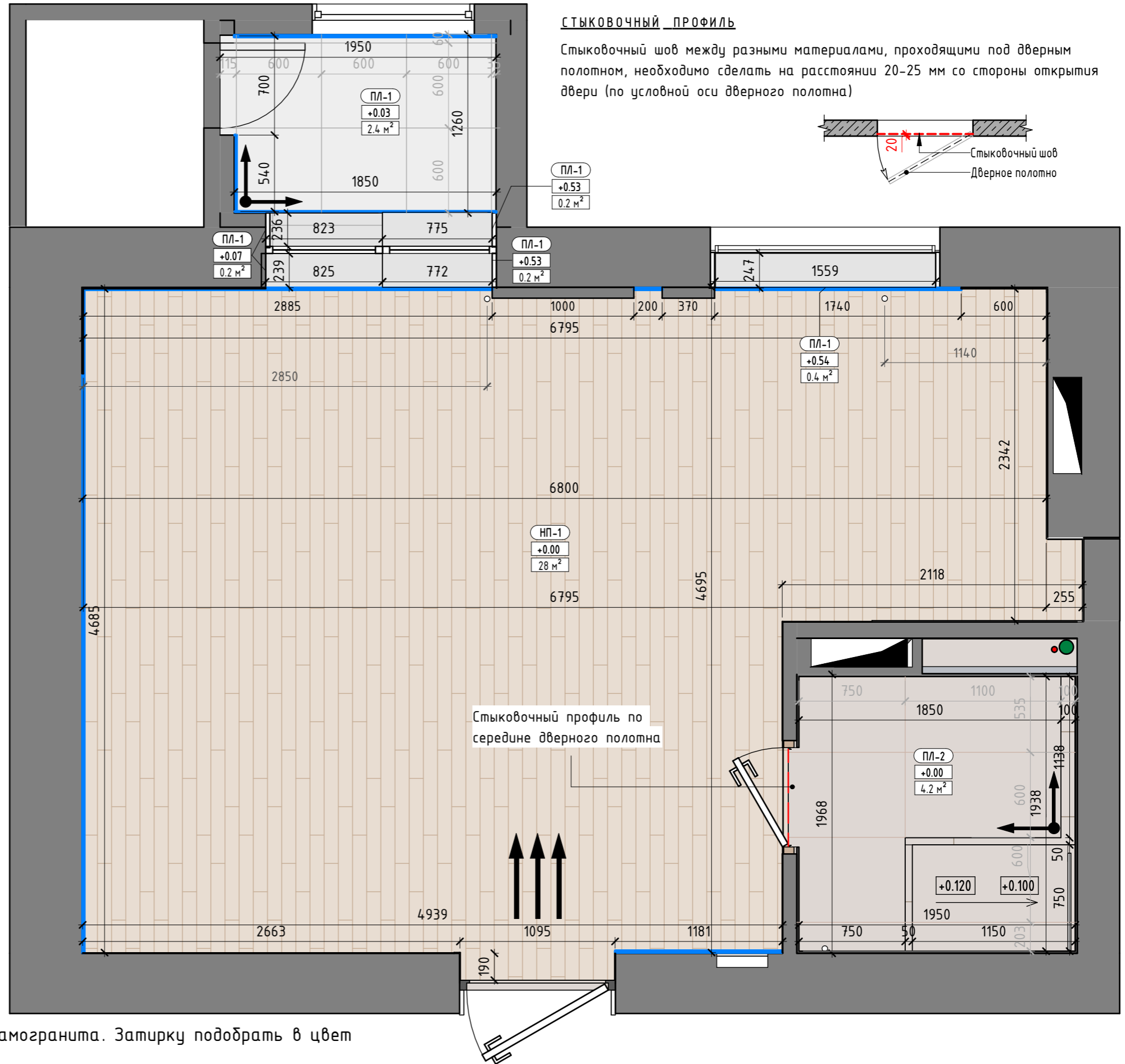
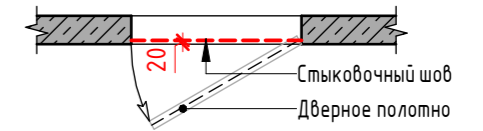

Погонажные изделия - плинтус

№	ИЗОБРАЖЕНИЕ	Наименование	Длина, пог.м
1		Плинтус скрытого монтажа	11.24

Спецификация перекрытий

№	Изображение	Описание	Площадь
НП-1		Кварцвиниловая плитка DeART LITE DA 5627	28.02 м ²
ПЛ-1		Керамогранит Лаза Натуральный 60x60	3.55 м ²
ПЛ-2		Керамогранит серевер Натуральный 60x120	4.42 м ²

- Примечания :**
1. Все размеры уточнить по месту.
 2. Укладка плитки "под дерево" производится хаотичной раскладкой.
 3. Все профили для теневого зазора и в душевой черного цвета.
 4. Количество материалов указано БЕЗ ЗАПАСА!
 5. При укладке керамогранита рекомендуется добавить 10% на подрезку.
 6. Использовать двухкомпонентную затирку для керамогранита. Затирку подобрать в цвет керамогранита.
 7. Уточнить привязки плинтусов в зависимости от встраиваемой мебели по месту.
 8. Монтаж демфера пробкового в местах примыкания напольного покрытия со стенами без теневого плинтуса.

	Ф.И.О.	Дата	Дизайн интерьера	Лист
Дизайнеры	Кленова А.С	2025	План напольных покрытий	11
	Бидина Г.Е			



УСЛОВНЫЕ ОБОЗНАЧЕНИЯ :

- №1 Номер помещения
- Гостиная Имя помещения
- S = 17.9 м² Площадь помещения
- 250 250 Размеры даны для справки. Возможно уточнение в процессе строительства
- h Высота
- s Ширина
- Бетон
- НП Марка материала по спецификации
- 0.32 м² Площадь
- Радиаторы отопления
- Дверные проемы
- Разделитель помещений
- Теплый пол

УСТРОЙСТВО ТЕПЛОГО ПОЛА

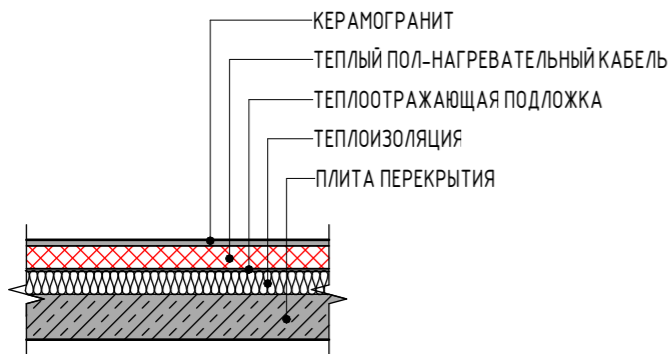

ДАННАЯ СХЕМА НОСИТ РЕКОМЕНДАТЕЛЬНЫЙ ХАРАКТЕР. ТЕХНОЛОГИЮ УКЛАДКИ ТЕПЛОГО ПОЛА СОГЛАСОВАТЬ С ПОДРЯДЧИКОМ.

Важно: Лист смотреть с листами:
 · ПЛАН-СХЕМА НАПОЛЬНЫХ ПОКРЫТИЙ;
 · ПЛАН-СХЕМА РАСПОЛОЖЕНИЯ РОЗЕТОК И ВЫКЛЮЧАТЕЛЕЙ С ПРИВЯЗКАМИ.

Примечания:

1. Расчет параметров электрических полов дан ориентировочно для ознакомления.
2. Расстояние от стены до границы теплого пола 100мм, если не указано иное.
3. План рассматривать совместно со схемой электрики.
4. Произвести расчеты в специализированной организации.
5. Все размеры уточнить по месту.

СПЕЦИФИКАЦИЯ ПОМЕЩЕНИЙ		
№	ИМЯ ПОМЕЩЕНИЯ	ПЛОЩАДЬ
1	Кухня-гостиная	27.76 м ²
2	Душевая	3.82 м ²
3	Балкон	2.38 м ²
ОБЩАЯ ПЛОЩАДЬ		33.95 м ²

ОБЩАЯ СПЕЦИФИКАЦИЯ ТЕПЛЫХ ПОЛОВ		
МАРКА	ТИП МАТЕРИАЛА	ПЛОЩАДЬ
ТП	Теплый пол	1 м ²

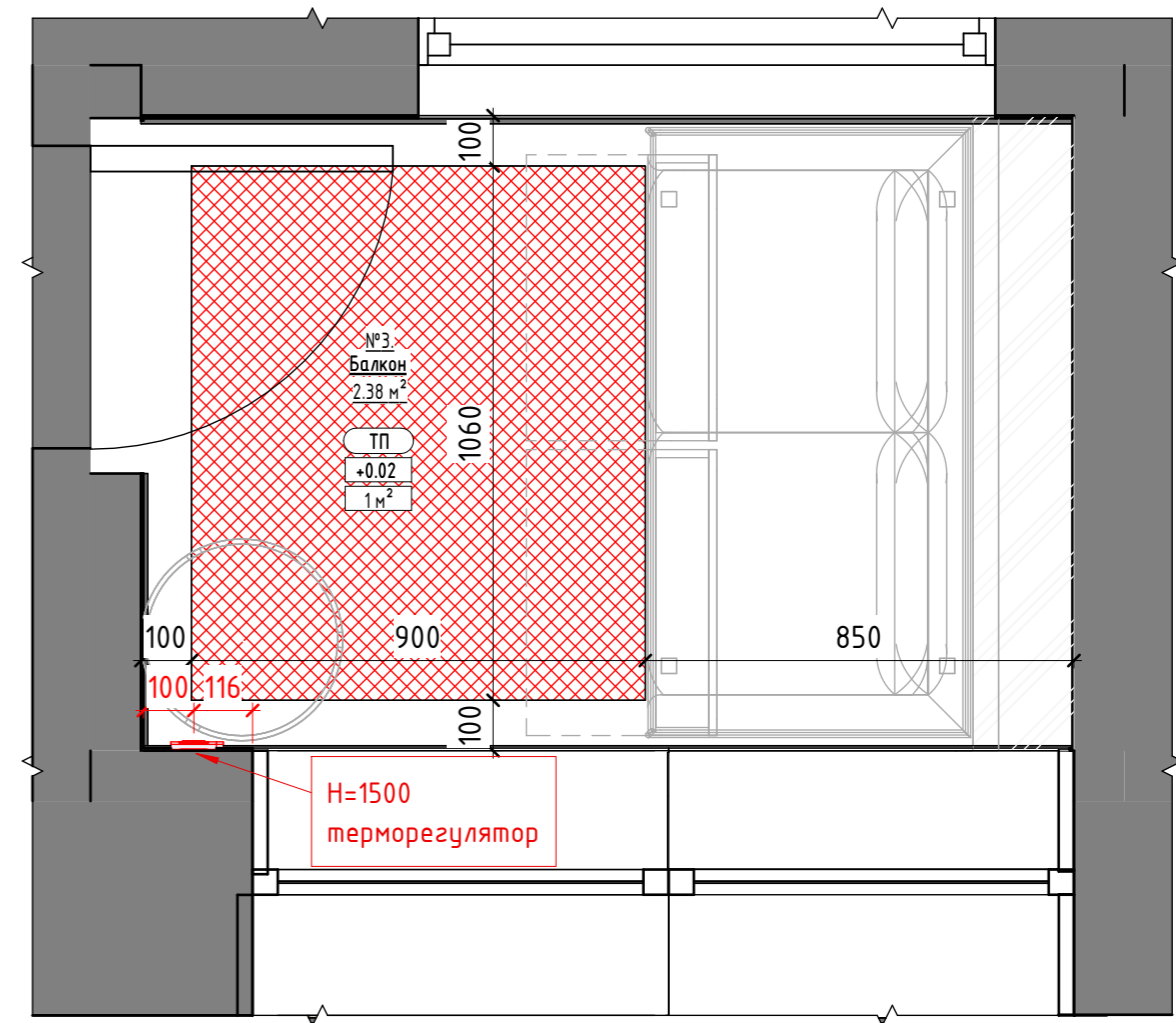

План укладки теплого пола
1:15

	Ф.И.О.	Дата	Дизайн интерьера	Лист
Дизайнеры	Кленова А.С	2025	План укладки теплого пола	12
	Бибина Г.Е			

Спецификация отделки потолка

№	Изображение	Наименование	Площадь
1		Натяжной потолок, белый, матовый	21.85 м ²
2		ГКЛ	2.33 м ²

Спецификация погонажных изделий

№	Изображение	Наименование	Длина, пог. м
1		Теневой профиль 50мм	35.70

Общий итог: 1

35.70

УСЛОВНЫЕ ОБОЗНАЧЕНИЯ :

- №1 Номер помещения
- Гостиная Имя помещения
- Размеры даны для справки. Возможно уточнение в процессе строительства
- Марка материала по спецификации
- Высота потолка от уровня чистого пола
- Площадь
- Вентканал
- Натяжной потолок
Основной уровень потолка.
Опуск смотри в примечаниях на плане.
- Монолитный, черновой потолок.
Выровненный потолок под покраску
С закладными для корпусной мебели
- LED Подсветка

Примечания :

- 1.Выполнить усиление потолка в местах крепления стеклянных перегородок, гардероба, карнизов для портьерных штор и жалюзи.
- 2.Количество материалов посчитано БЕЗ ЗАПАСА!
- 3.Учесть высоту встраиваемых светильников и других приборов.
- 4.Производитель работ обязан согласовать выводы трасс вытяжной вентиляции по месту с производителем мебели (технологом).
- 5.стык натяжного потолка и стены выполняется через теневой профиль.

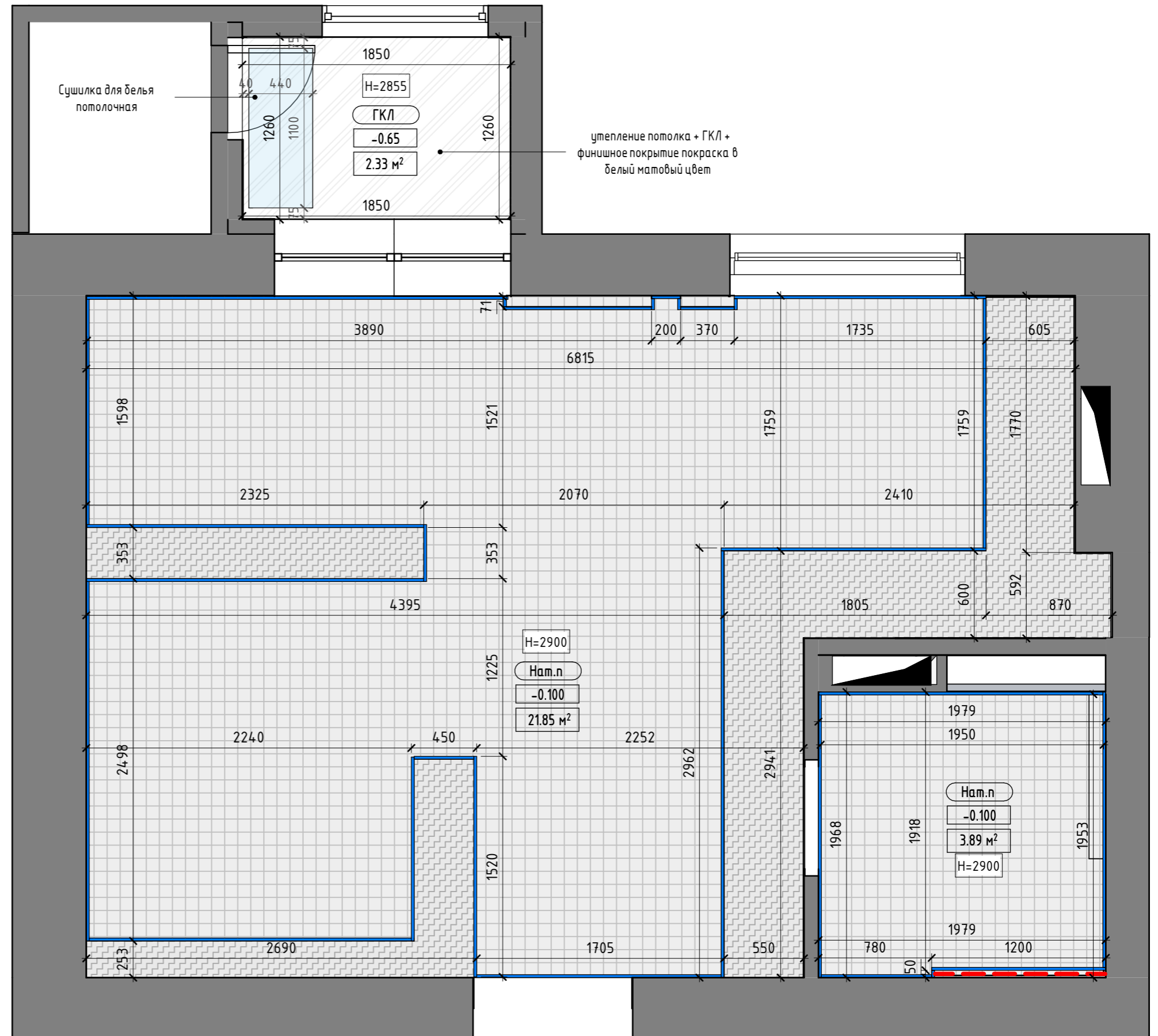

	Ф.И.О.	Дата	Дизайн интерьера	Лист
Дизайнеры	Кленова А.С	2025	План потолка	13
	Бидина Г.Е			

Спецификация светильников

№	Изображение	Наименование	кол-во
1		светодиодная лента	7
2		Светодиодный спот ST Luce Pinaggio SL1586.431.01	1
3		Трековое освещение - шинопровод	5
4		Светильник заливного света 05540,01 Светильник потолочный Kink Light Медина	2

УСЛОВНЫЕ ОБОЗНАЧЕНИЯ :

№1	Номер помещения
Гостиная	Имя помещения
250 250	Размеры даны для справки. Возможно Уточнение в процессе строительства.
ГКЛ	Марка материала по спецификации
+0.00	Высота потолка от уровня чистого пола
0.32 м²	Площадь
	Вентканал
	Монолитный, черновой потолок. Вывоженный потолок под покраску С закладными для корпусной мебели
	LED Подсветка в мебели
	Закладные для корпусной мебели



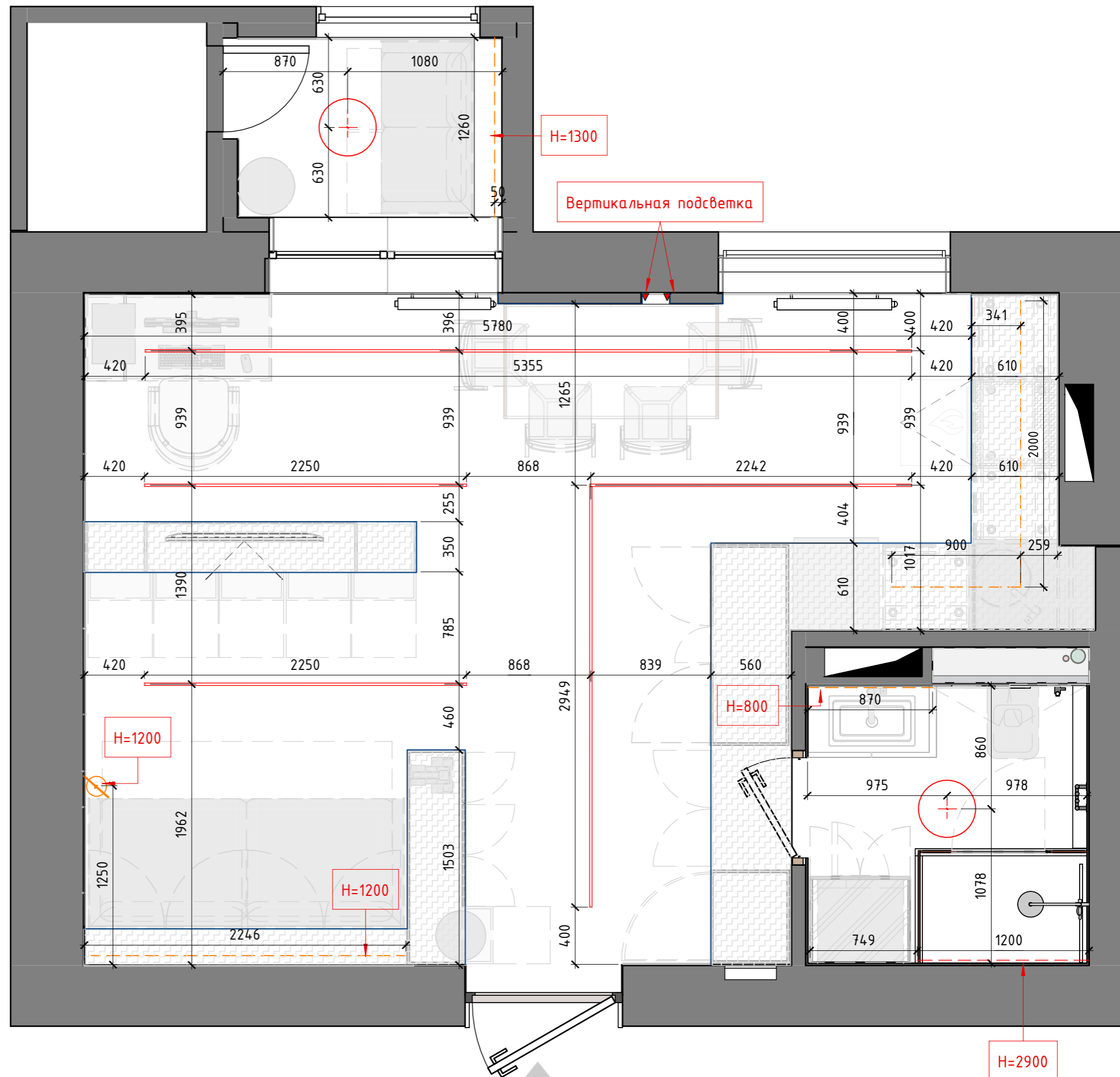

Примечания :

1. Все размеры уточнить по месту.
2. Все отверстия в потолке под осветительные приборы выполнять после покупки освещения.
3. Тип, способ установки, назначение и категории светильников уточнить при выборе у поставщика.
4. Цвет светодиодной ленты теплый белый или светло-желтый.
5. Дана привязка по центру оси светильника. Привязку к точкам подключения светильника уточнить по месту согласно тех.карте.
6. Предусмотреть замену шнура для подвесных светильников. Учесть открывание окна.



	Ф.И.О.	Дата	Дизайн интерьера	Лист
Дизайнеры	Кленова А.С	2025	План размещения светильников с указанием размеров	14
	Бидина Г.Е			

Спецификация электрооборудования			
№	Изображение типоразмера	Наименование	Кол-во
1		Выключатель 1 клавишный	6
2		Выключатель 2 клавишный	2
3		Переключатель 2 клавишный проходной	1
4		Мастер-выключатель	1
5		Датчик движения	1

ОБЩАЯ СПЕЦИФИКАЦИЯ РАМОК		
ИЗОБР.	ТИП	КОЛ-ВО
	Рамка на 1 поста	17
	Рамка на 2 поста	5
	Рамка на 3 поста	4
	Рамка на 4 поста	1
	Рамка на 5 постов	1
Общий итог		28

Примечания:

1. Высота установки выключателей H=900мм от уровня чистого пола (кроме обозначенных на чертежах).
2. Все высоты даны от уровня чистого пола.
3. Группы выключателей расположить горизонтально, кроме обозначенных на чертеже.
4. Розетки и выключатели, расположенные на одной высоте выполнить в общих рамках.
5. СМОТРЕТЬ СОВМЕСТНО С РАЗВЕРТКАМИ СТЕН!

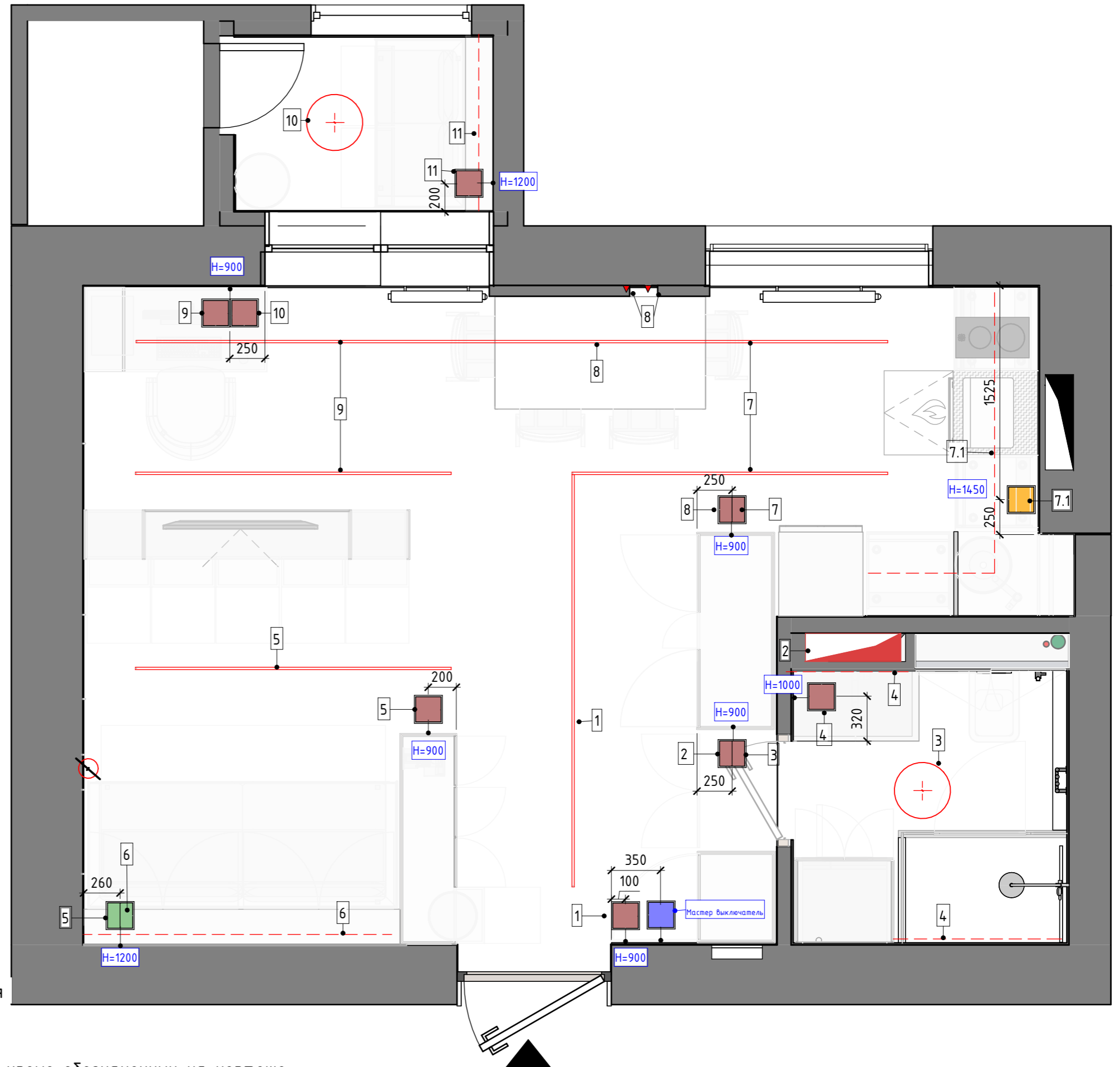

	Ф.И.О.	Дата	Дизайн интерьера	Лист
Дизайнеры	Кленова А.С.	2025	План размещения выключателей по группам включения	15
	Бибина Г.Е.			

Электровыводы

№	Изображение	Наименование	Кол-во
1		Электровывод 220v	10

УСЛОВНЫЕ ОБОЗНАЧЕНИЯ :

Размеры даны для справки. Возможно уточнение в процессе строительства.

Маркировка осветительного оборудования

Вывод кабеля

Примечания :

1. Все высоты даны от уровня чистого пола.
2. СМОТРЕТЬ СОВМЕСТНО С РАЗВЕРТКАМИ СТЕН!
3. Датчики протечки воды устанавливать под всеми выводами горячей и холодной воды!

Спецификация розеток

№	Изображение	Наименование	Кол-во
1		Гибридная розетка интернет + ТВ	2
2		Розетка 220V	42

Примечания :

1. Высота установки розеток по умолчанию $H=300\text{мм}$ от уровня чистого пола до середины розетки (кроме обозначенных на чертежах).
2. Розетки во "влажных" помещениях должны быть защищены УЗО (устройство защитного отключения) с током срабатывания до 30мА.
3. Укладку проводов по потолку необходимо производить не ближе, чем 300мм от угла и стен.
4. Привязка от стен с чистой отделкой.
5. СМОТРЕТЬ СОВМЕСТНО С РАЗВЕРТКАМИ ПОМЕЩЕНИЙ!

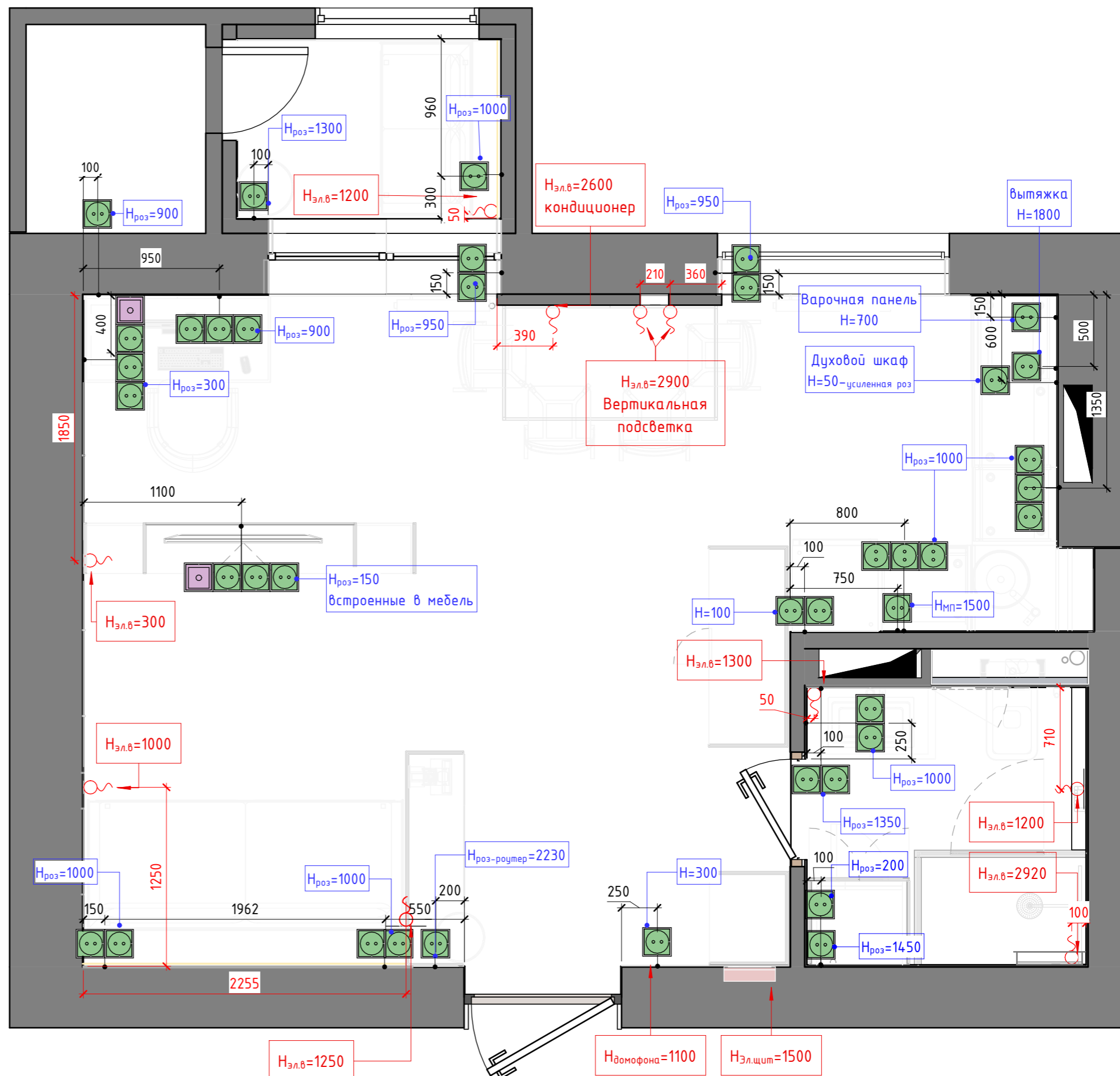

	Ф.И.О.	Дата	Дизайн интерьера	Лист
Дизайнеры	Кленова А.С	2025	План размещения розеток	16
	Бибина Г.Е			

ОБЩАЯ СПЕЦИФИКАЦИЯ ОТДЕЛОЧНЫХ МАТЕРИАЛОВ

Изображение	Марка	Описание	Площадь	Обоз. на плане
	ДШ-1	Декоративная штукатурка MARMOR.NAT.FINE BASE TR	25.6 м ²	
	НЕО-1	Неопанели - Wood Grain 81063	5.5 м ²	

ОБЩАЯ СПЕЦИФИКАЦИЯ ПЛИТКИ

Изображение	Марка	Коллекция	ОПИСАНИЕ	Площадь	Обоз. на плане
	ПЛ-1	Сильвер Натуральный 60x120 см	Керамогранит 60x120	21.7 м ²	
	ПЛ-2	Ласа Натуральный 60x120 см	Керамогранит 60x120	4.3 м ²	
	ПЛ-3	Bianco Lasa mm Full Size - Laminat 20+	Крупноформатный керамогранит 1620x3240	4 м ²	





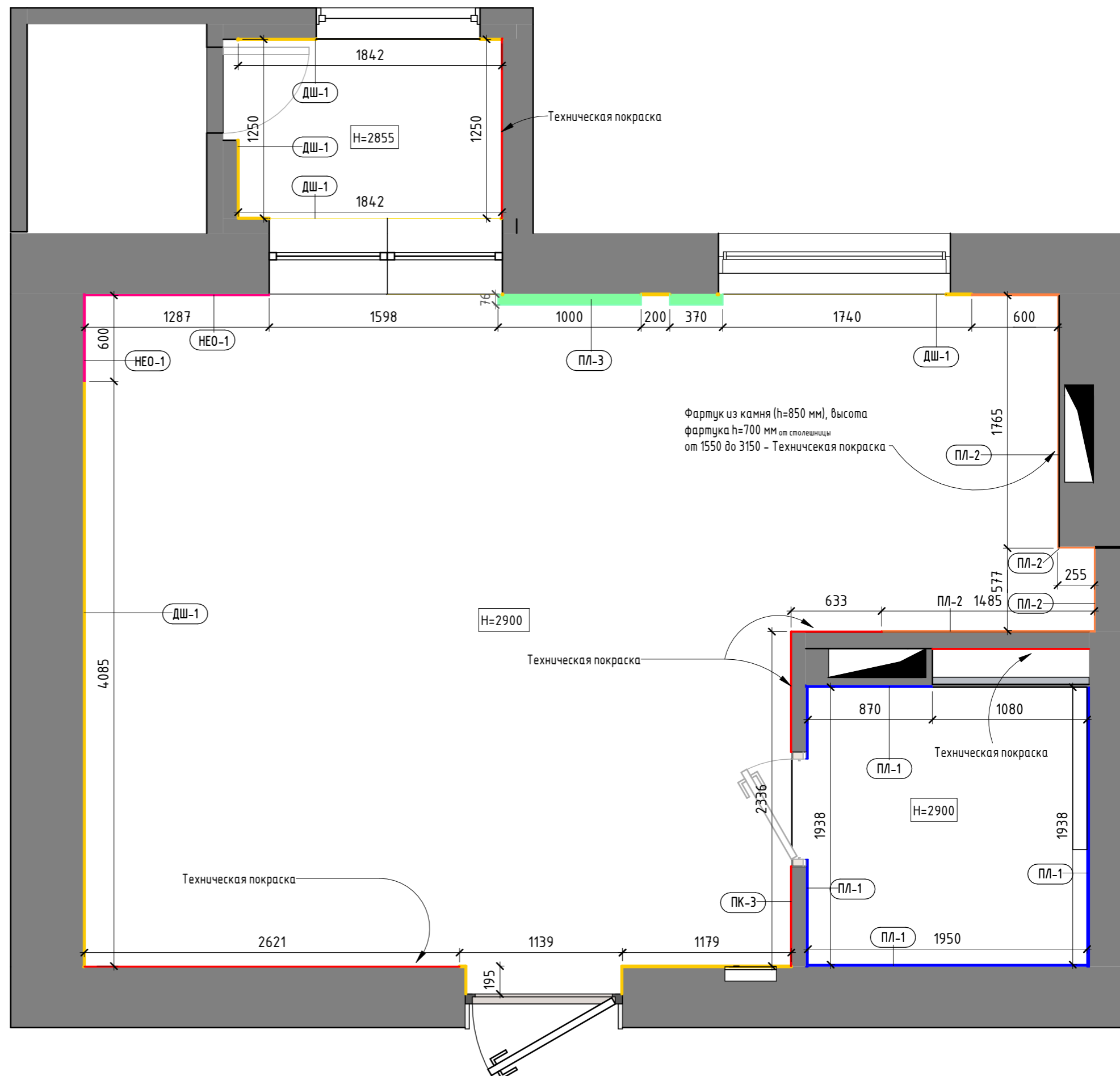

Примечания:

1. Количество материалов посчитано БЕЗ ЗАПАСА.
2. В местах, где у стен стоят шкафы, необходимо прокрашивать 15см от угла.
3. Отделка дверных откосов соответствует отделке помещения, плитка/покраска соответственно помещению.
4. Все дверные откосы необходимо выполнить с использованием материала дверных полотен

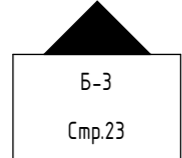

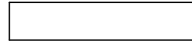
	Ф.И.О.	Дата	Дизайн интерьера	Лист
Дизайнеры	Кленова А.С	2025	План отделки стен	17
	Бибина Г.Е			

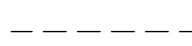
УСЛОВНЫЕ ОБОЗНАЧЕНИЯ :

- 
Обозначение / Имя развертки
Страница расположения развертки
- 
стены
- 
Радиаторы отопления
- 
Проем в стене
- 
Разделитель помещений
- 
Вентканал

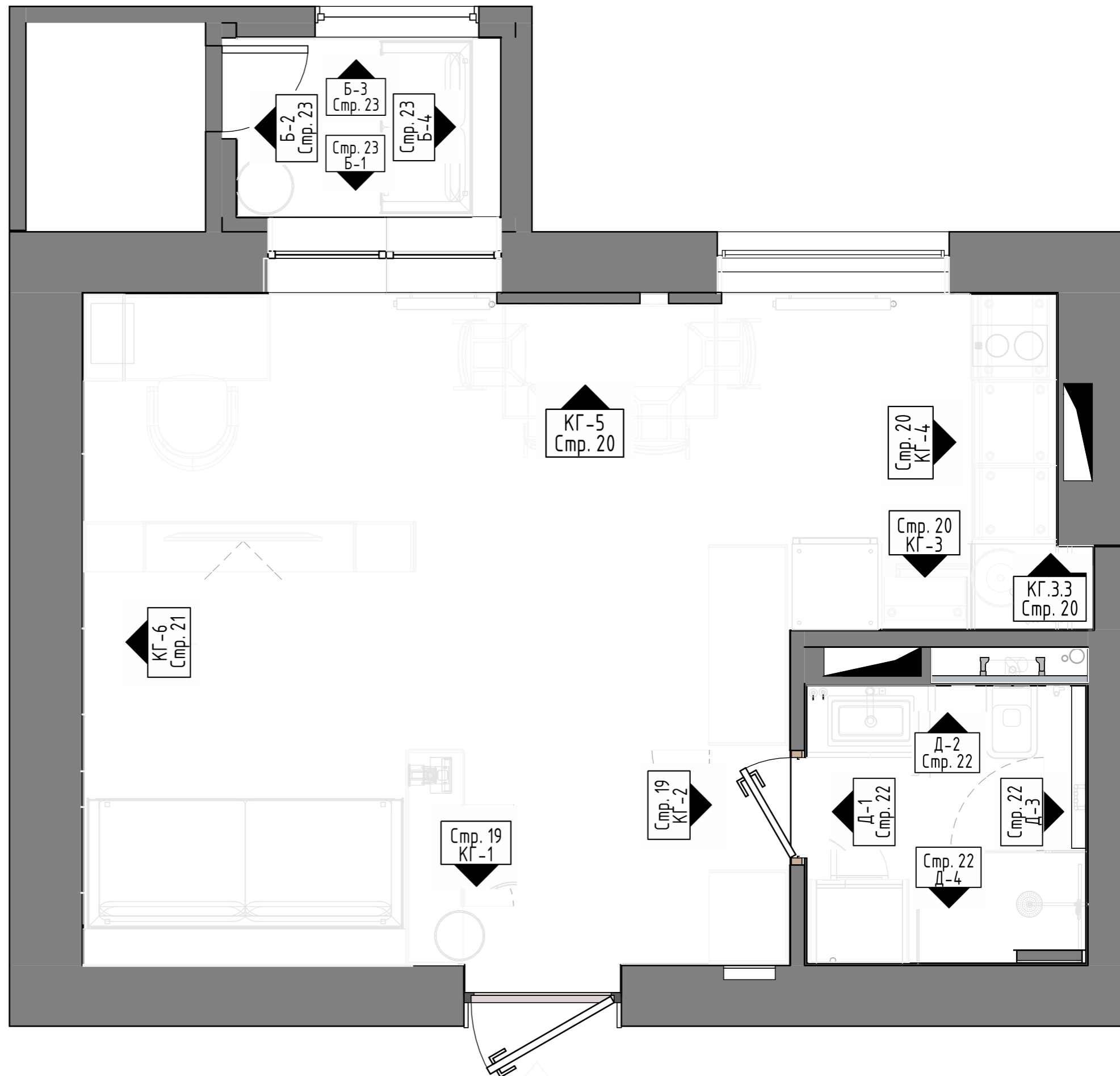

	Ф.И.О.	Дата	Дизайн интерьера	Лист
Дизайнеры	Кленова А.С	2025	План навигации по разверткам	18
	Бидина Г.Е			

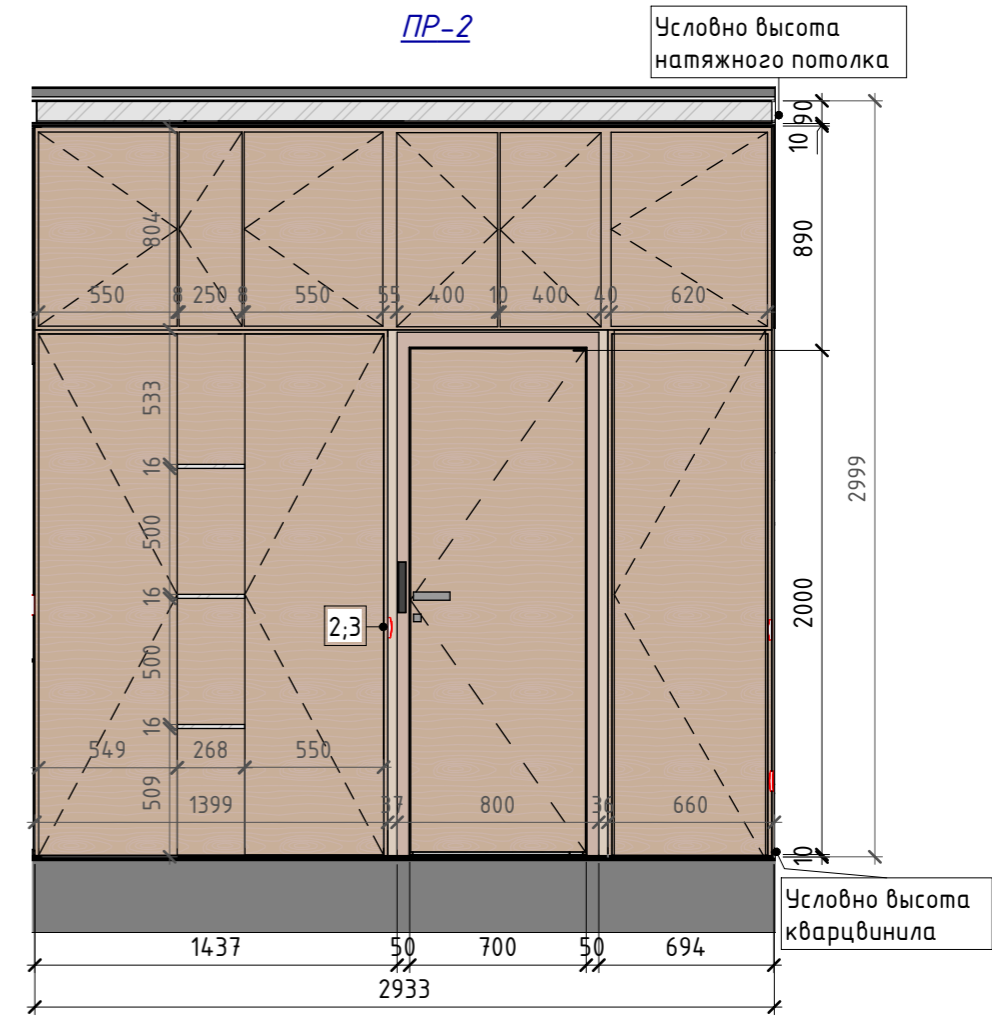
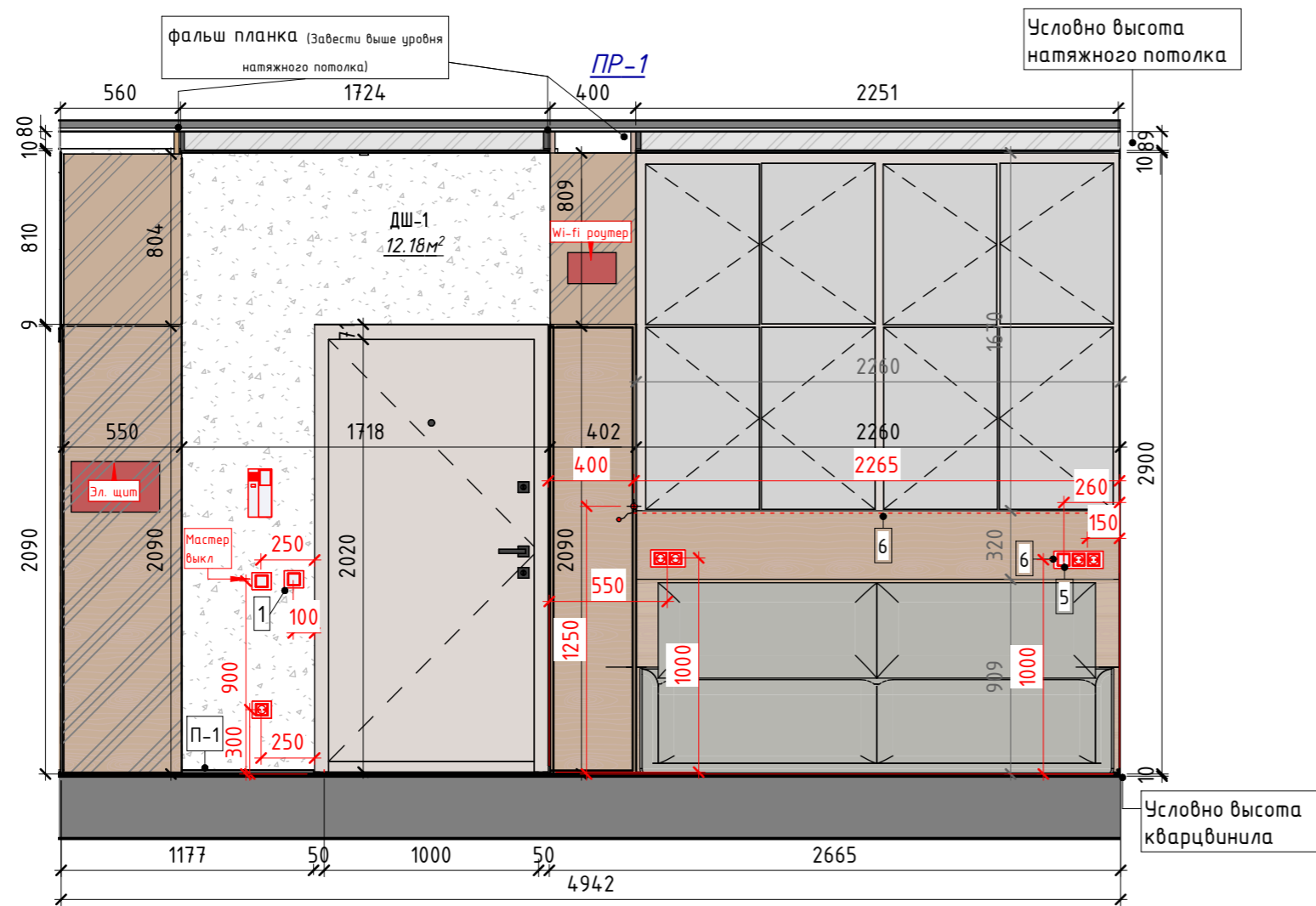

Кухня-гостинная
1:50

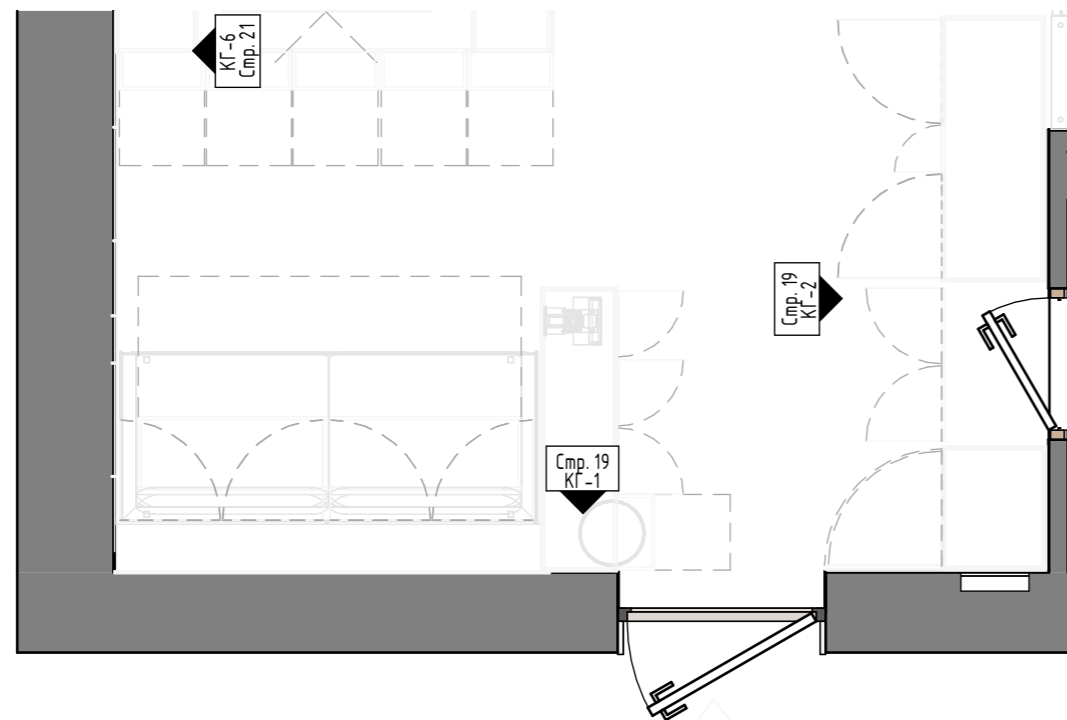

Примечания:
Обозначения отделки стен и плинтуса смотреть на страницах 11 и 19



Перспективный вид прихожей

	Ф.И.О.	Дата	Дизайн интерьера	Лист
Дизайнеры	Кленова А.С.	2025	Развертки стен	19
	Бидина Г.Е.			

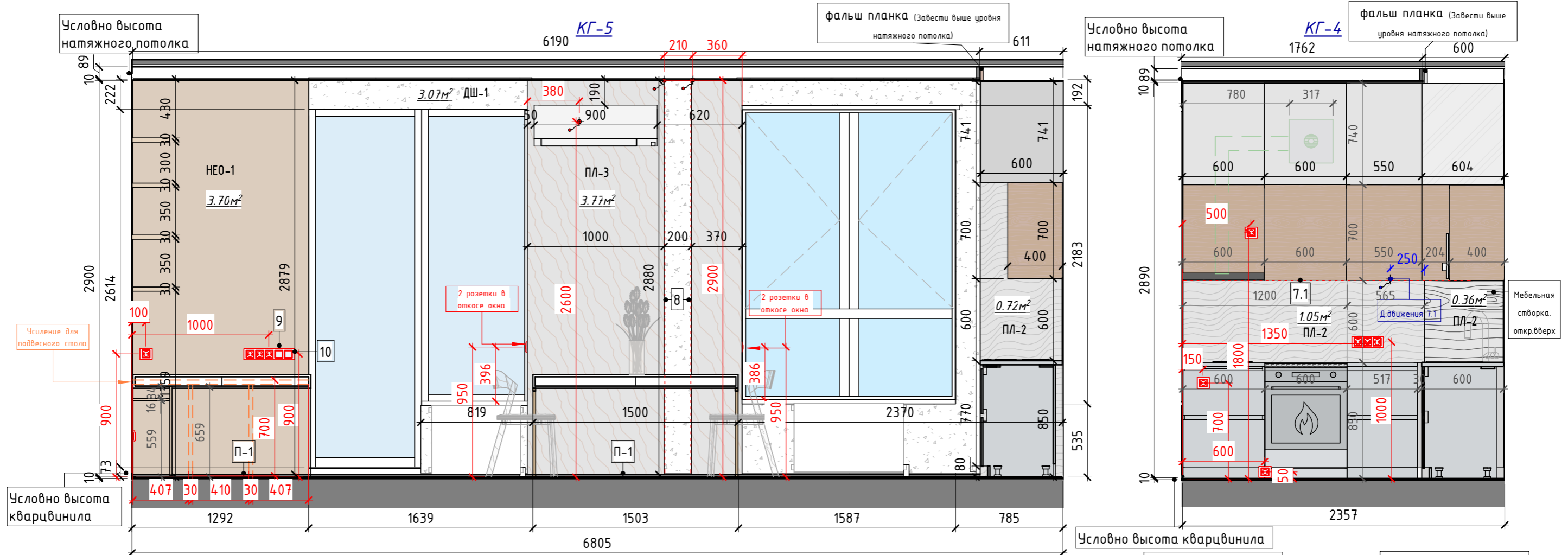

Кухня-Гостиная
1:50

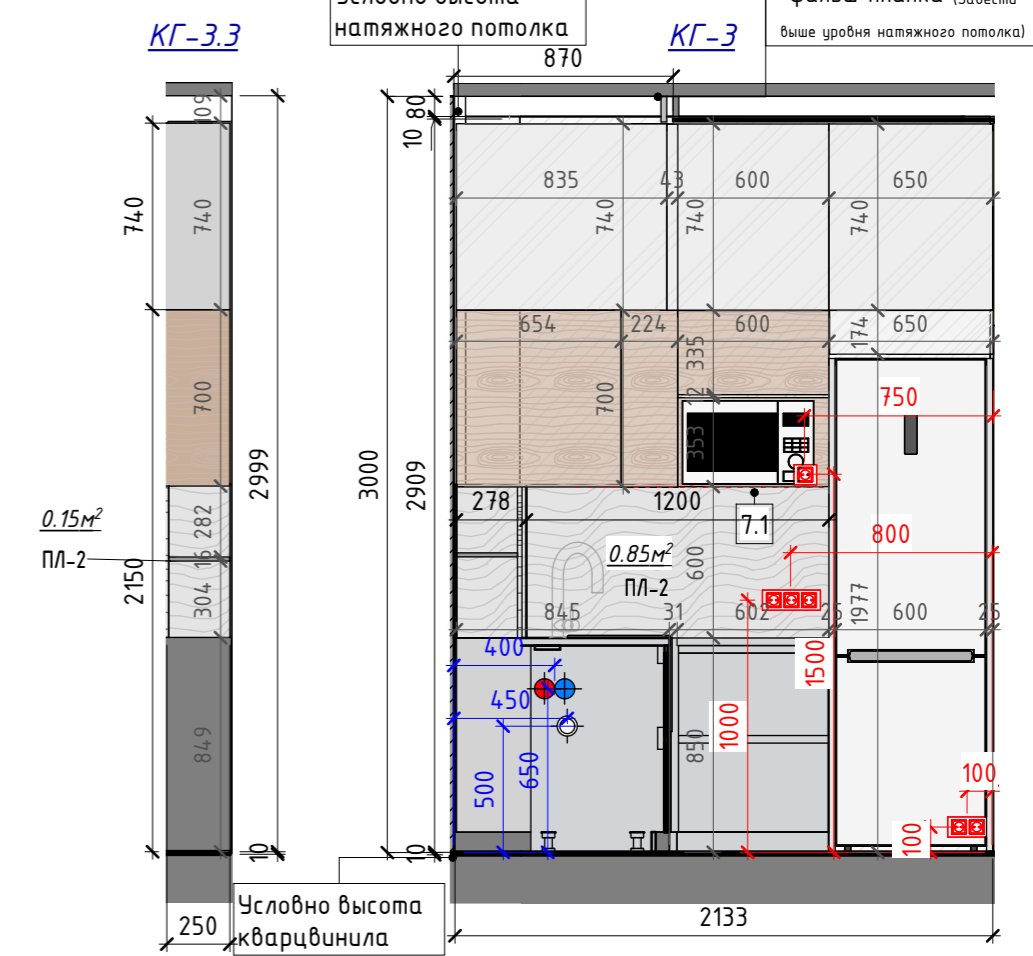
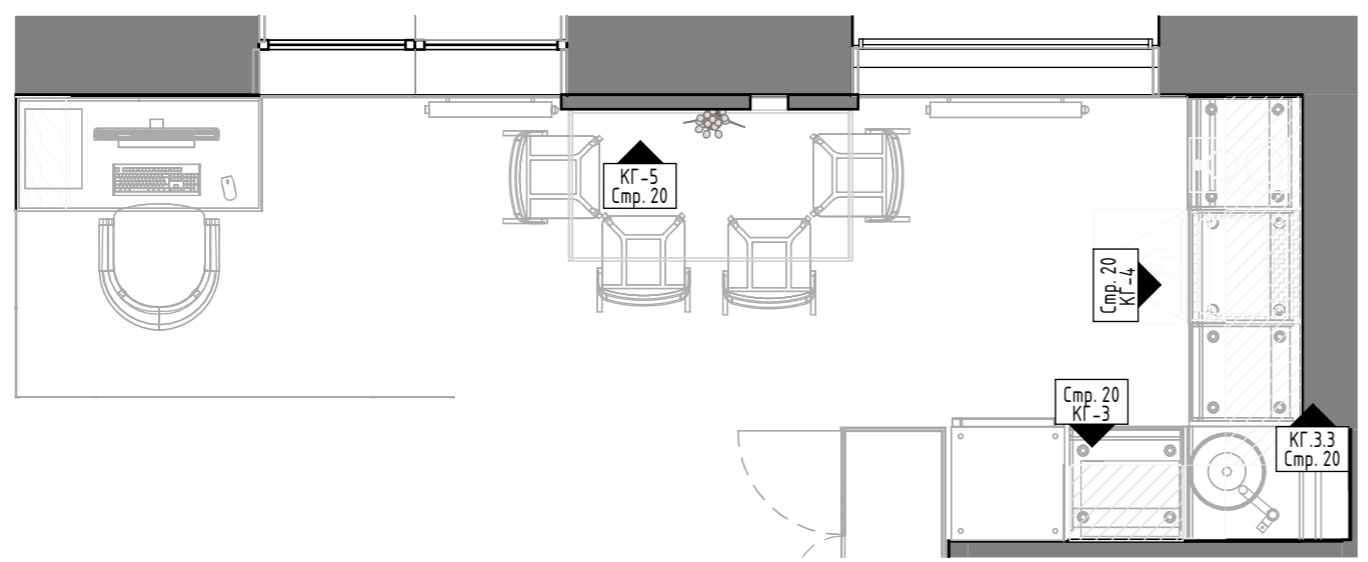

Примечания:
Обозначения отделки стен и плинтуса смотреть на страницах 11 и 19

	Ф.И.О.	Дата	Дизайн интерьера	Лист
Дизайнеры	Кленова А.С.	2025	Развертки стен кухни-гостиной	20
	Бидина Г.Е.			



Кухня-Гостиная
1:40

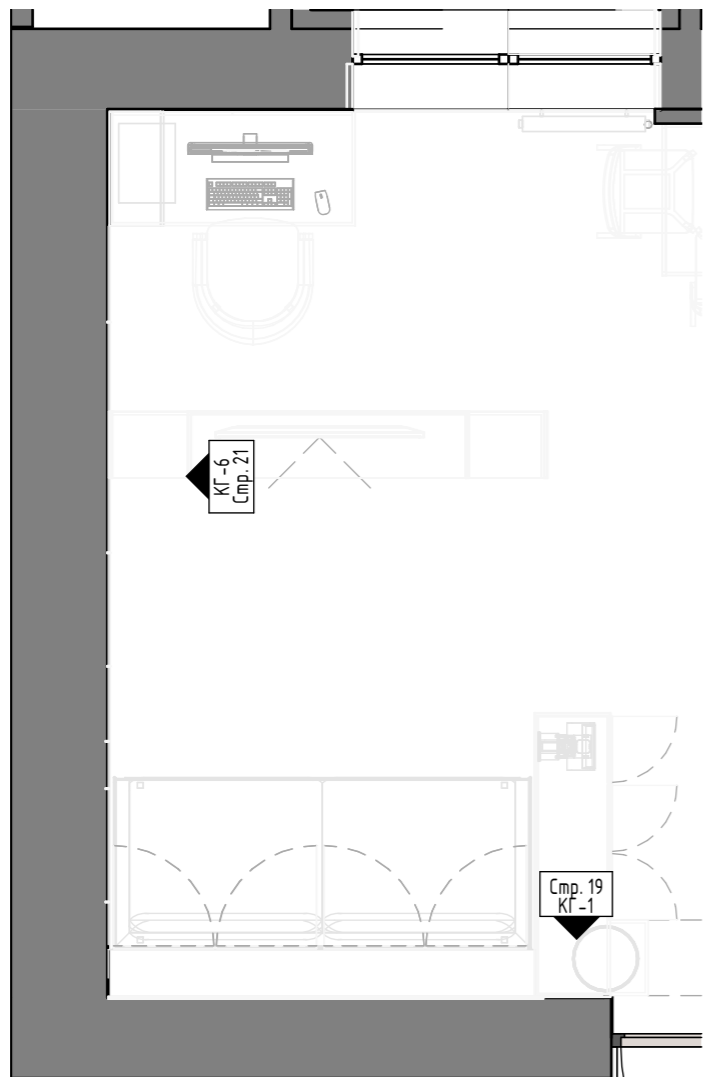

Условно высота натяжного потолка

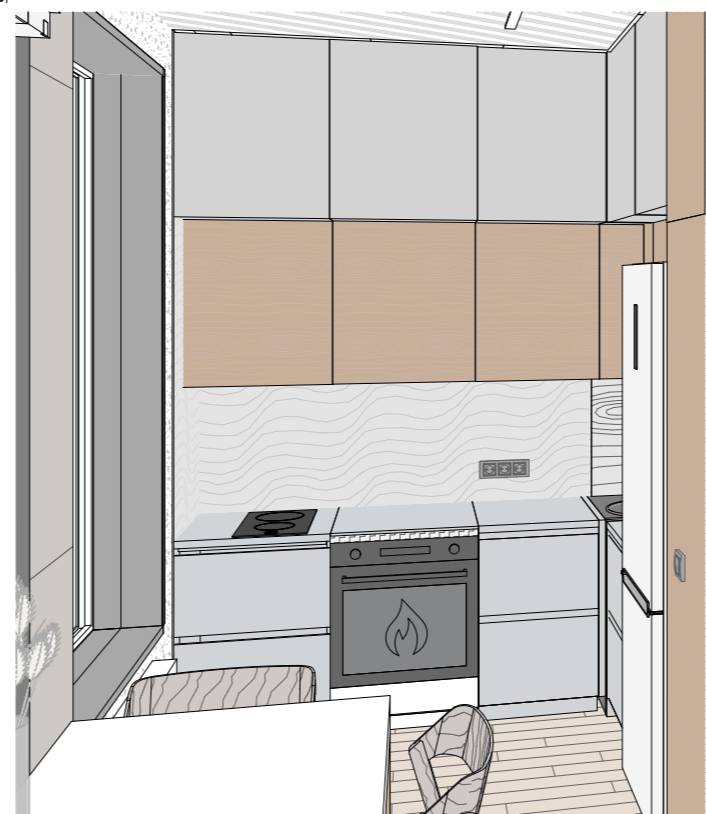
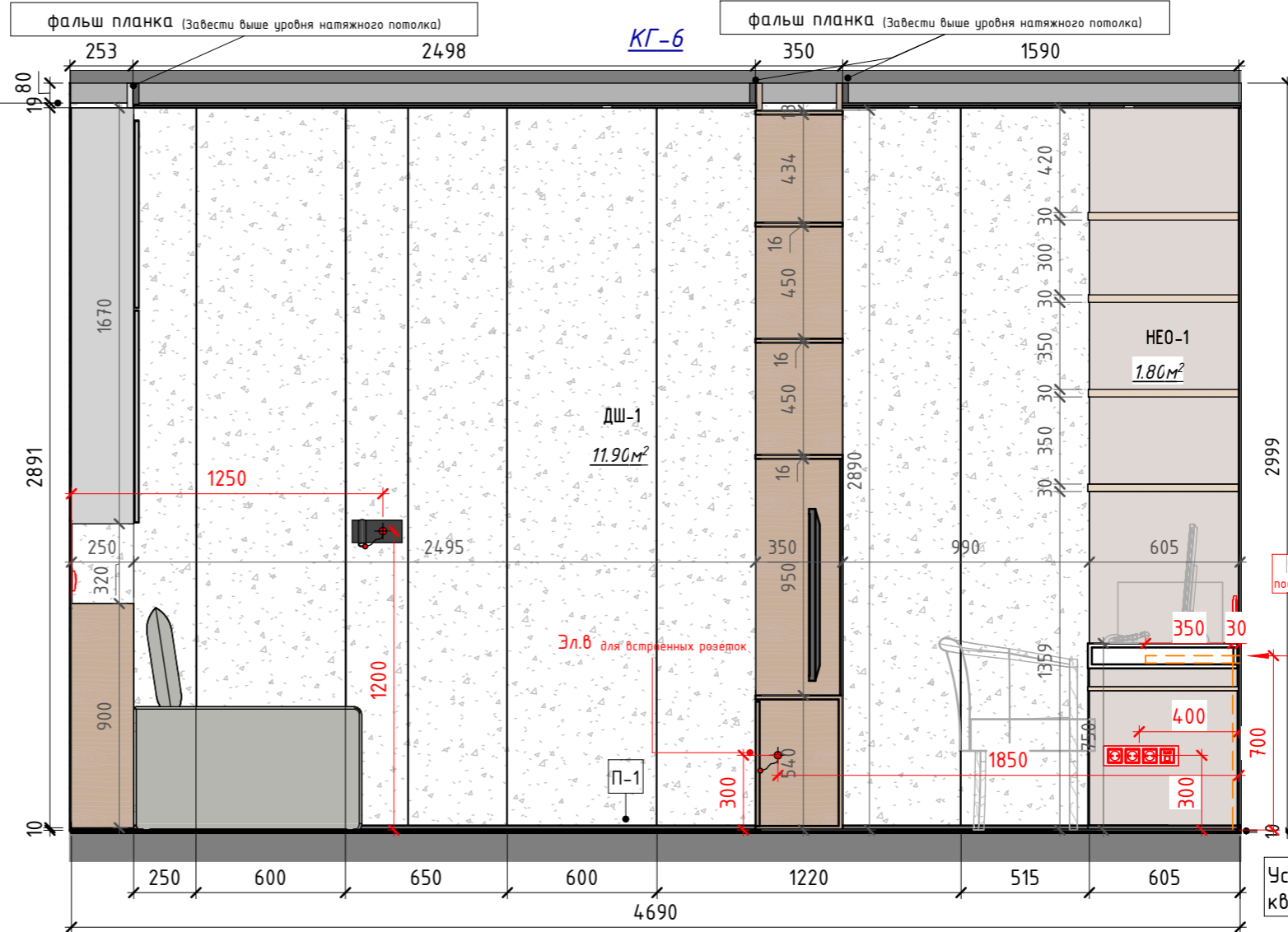

Перспективный вид кухня-гостиная 2

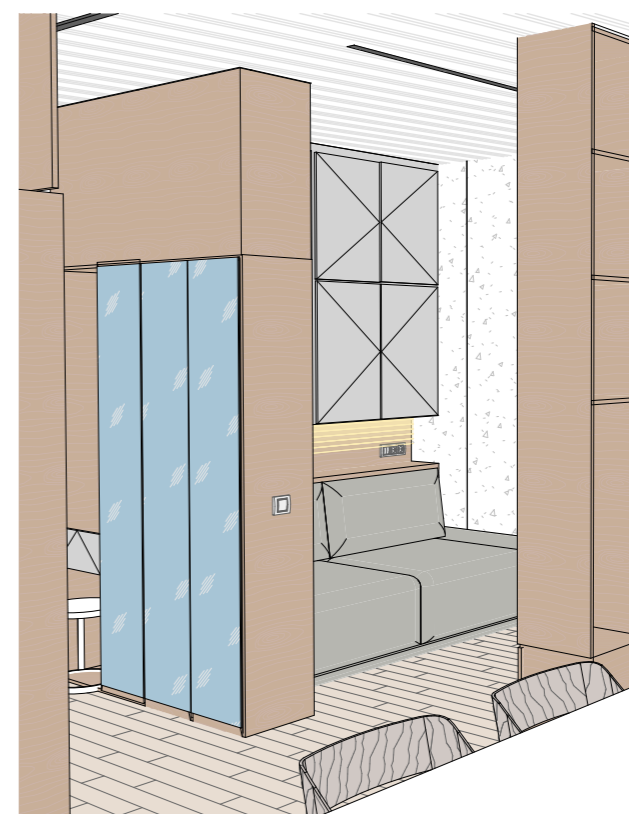

Перспективный вид кухни-гостиной

Примечания :

Обозначения отделки стен и плинтуса смотреть на страницах 11 и 19

	Ф.И.О.	Дата	Дизайн интерьера	Лист
Дизайнеры	Кленова А.С	2025	Развертки стен гостиной	21
	Бидина Г.Е			

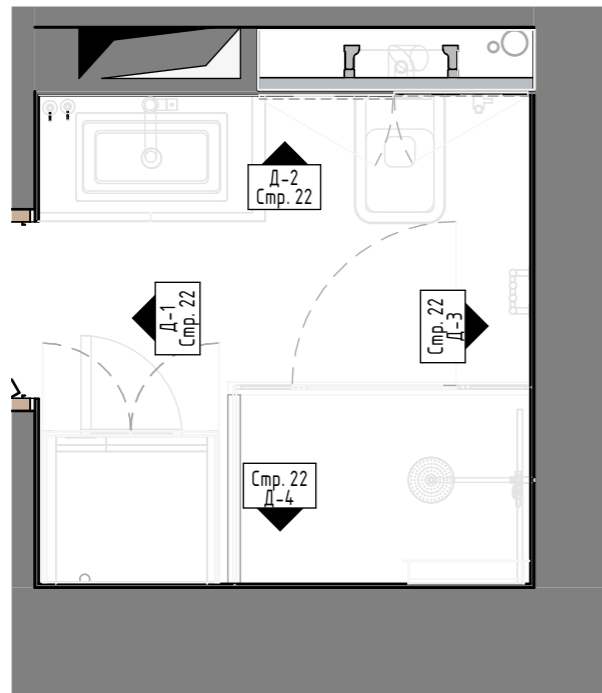
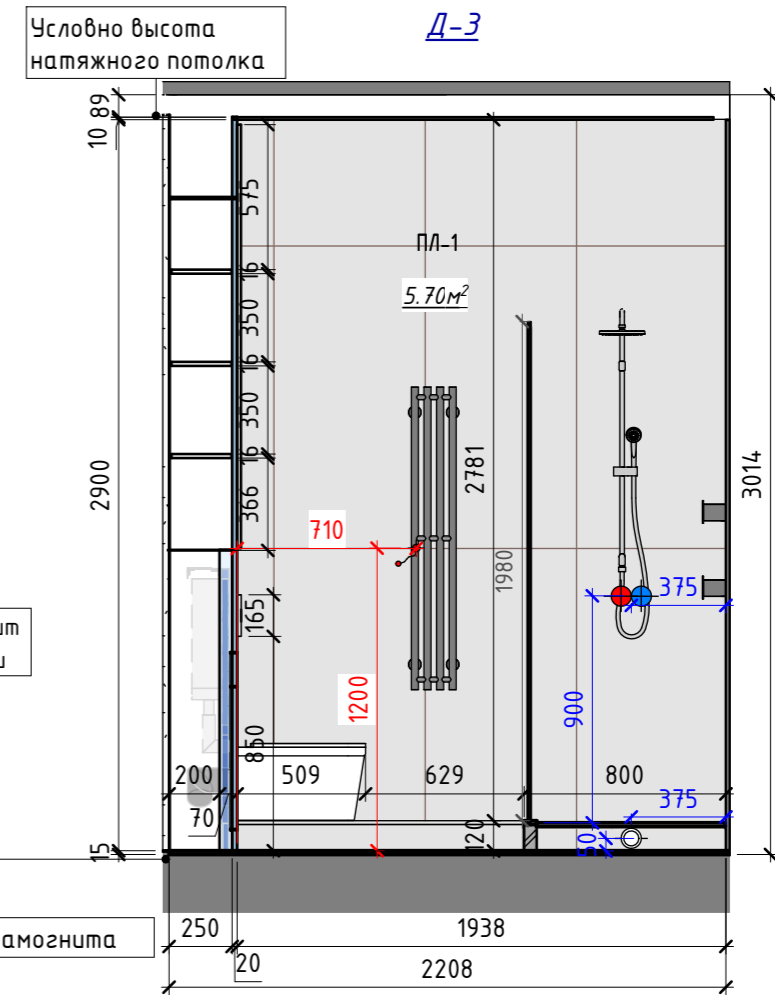
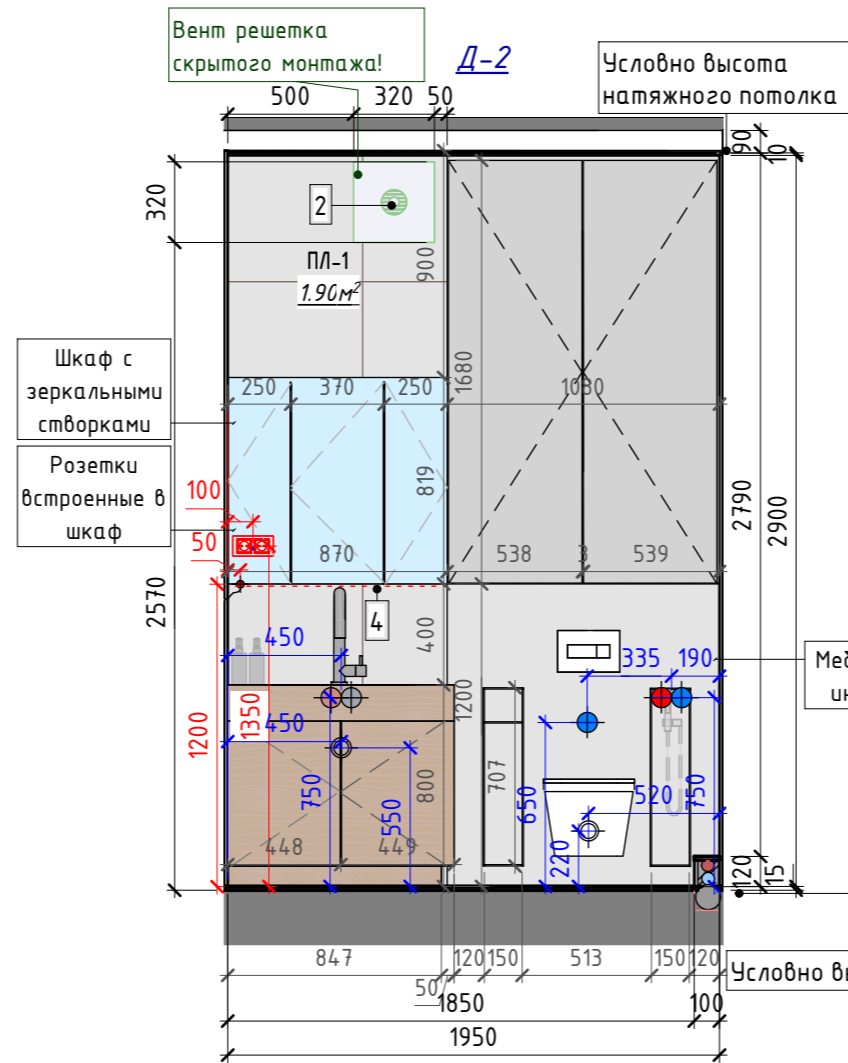
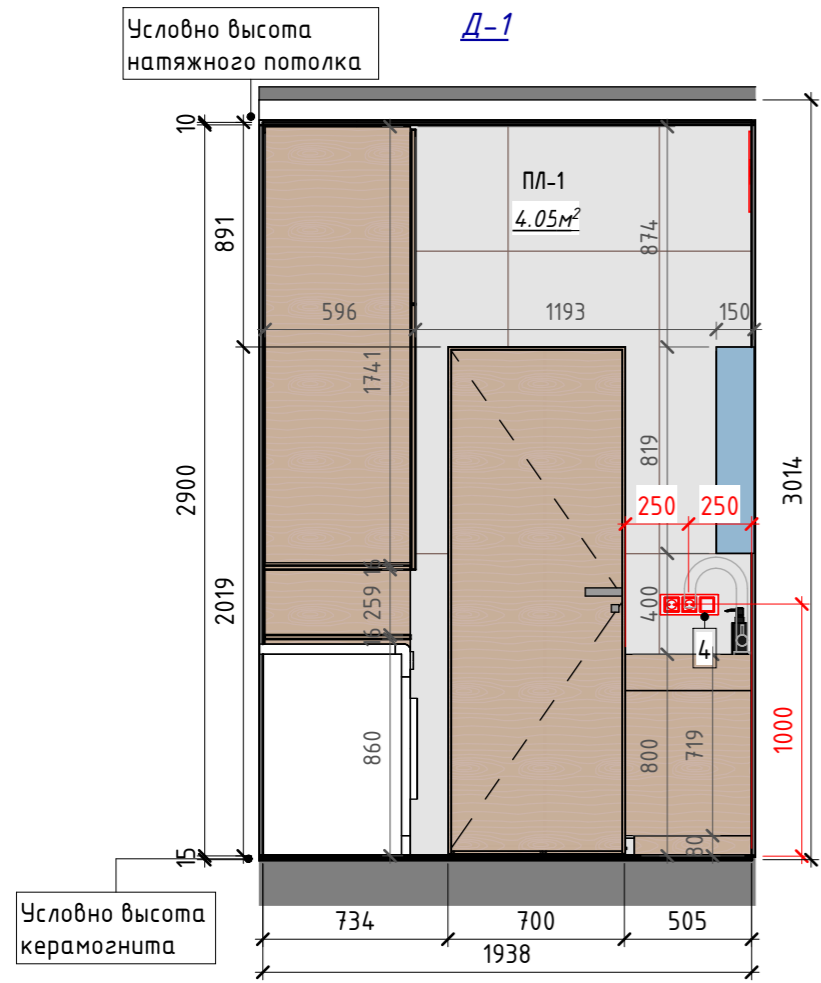

Душевая
1:30

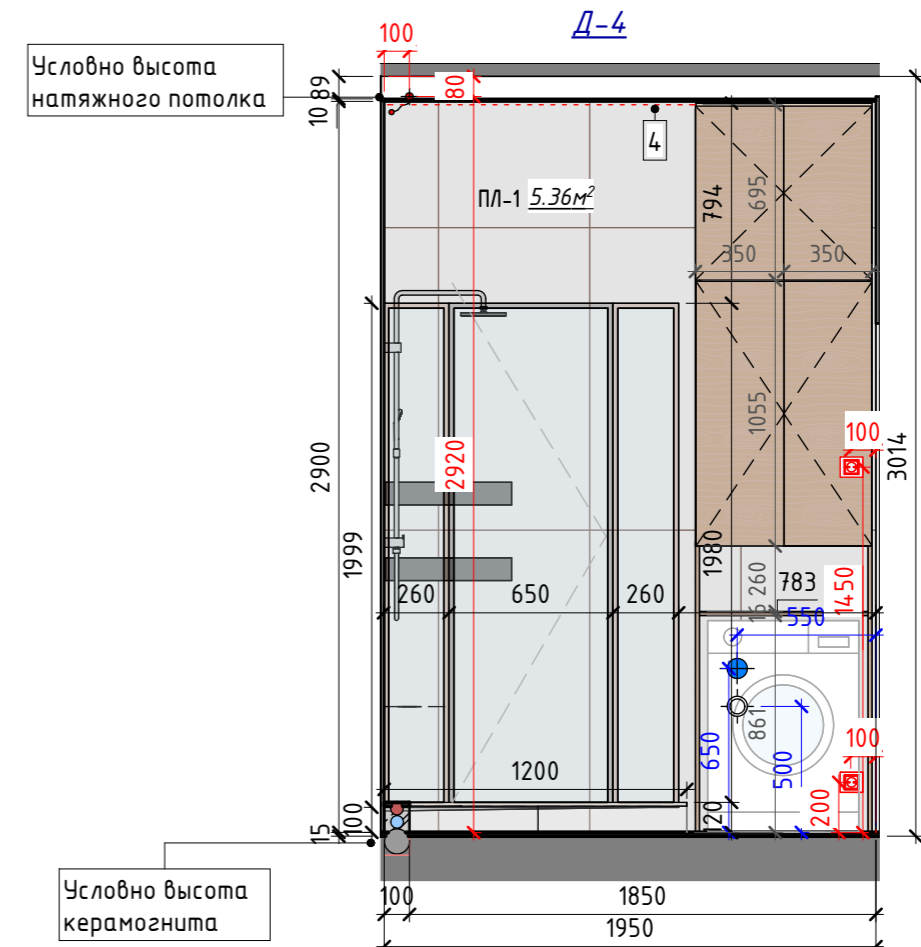

Примечания:
Обозначения отделки стен и плинтуса смотреть на страницах 11 и 19

	Ф.И.О.	Дата	Дизайн интерьера	Лист
Дизайнеры	Кленова А.С.	2025	Развертки стен душевой	22
	Бидина Г.Е.			

Б-1

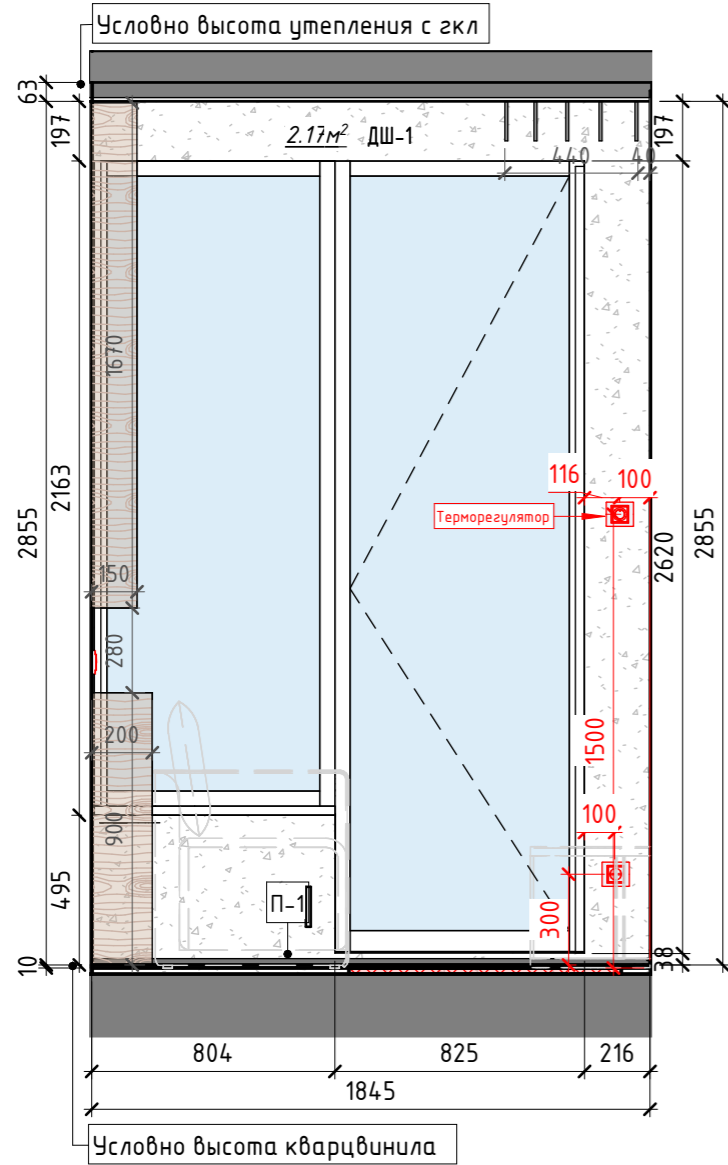

Б-2

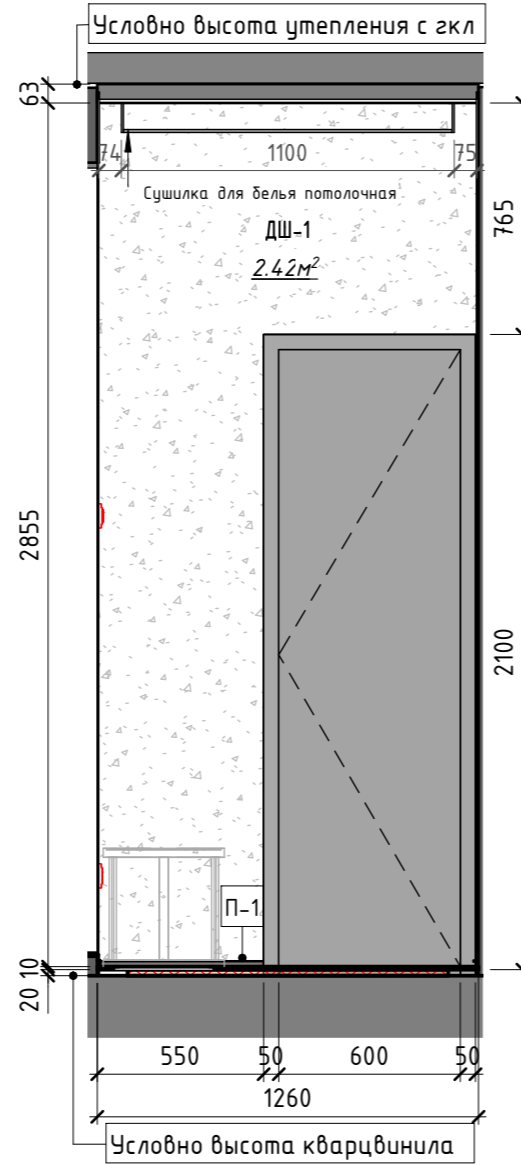

Б-3

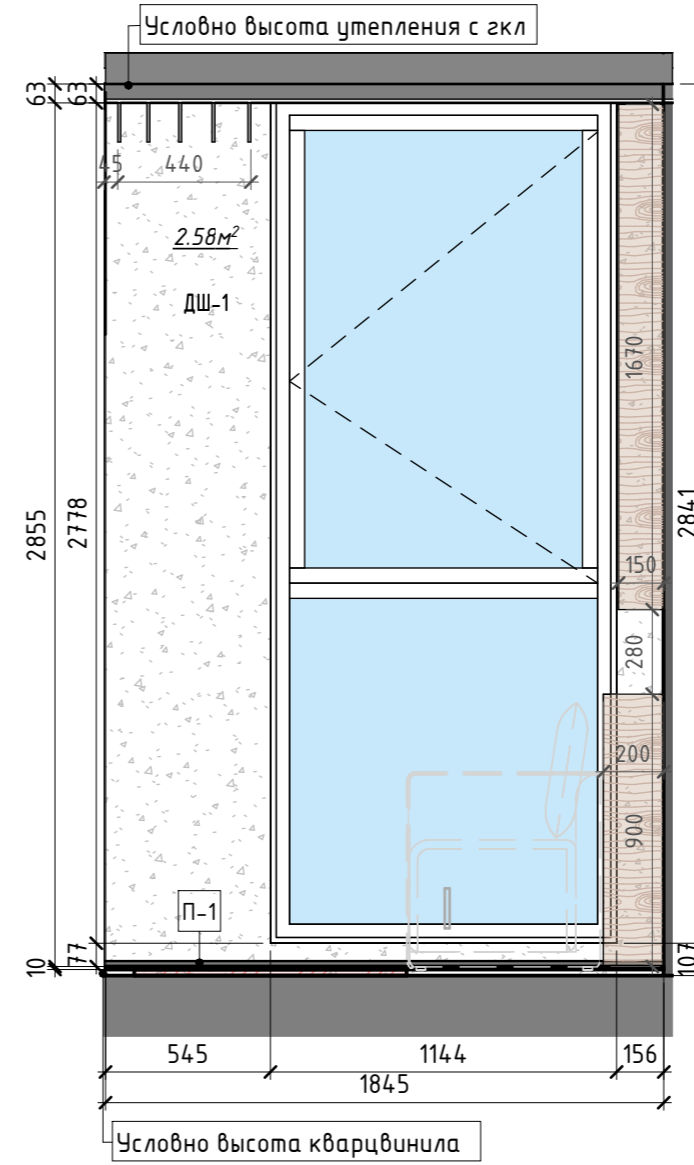

Б-4

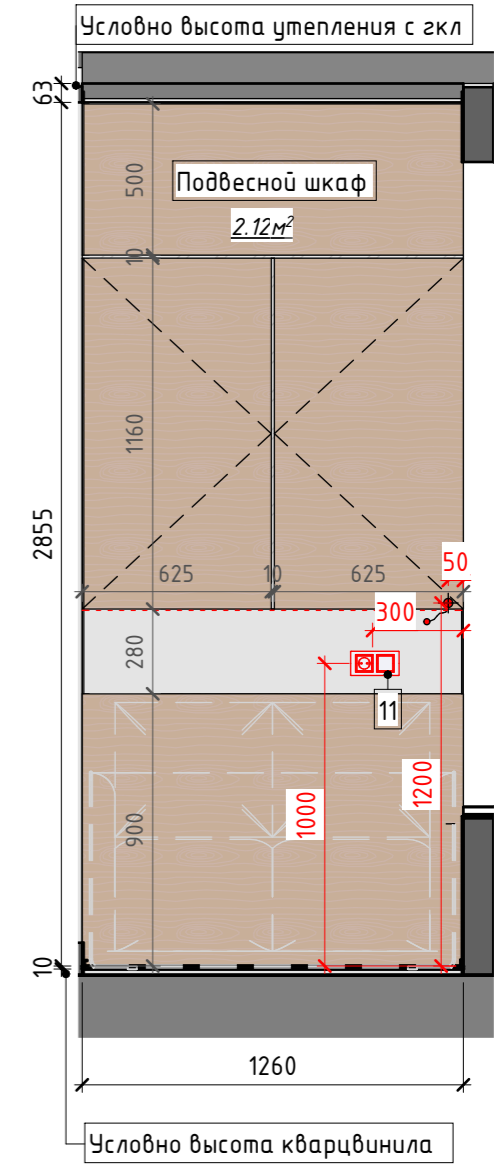

Балкон

1:25

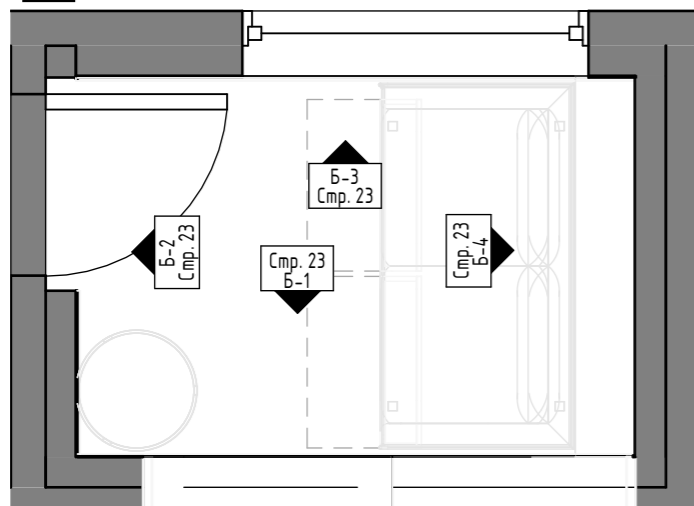

Примечания :

Обозначения отделки стен и плинтуса смотреть на страницах 11 и 19

	Ф.И.О.	Дата	Дизайн интерьера	Лист
Дизайнеры	Кленова А.С.	2025	Развертки стен балкона	23
	Бибина Г.Е.			

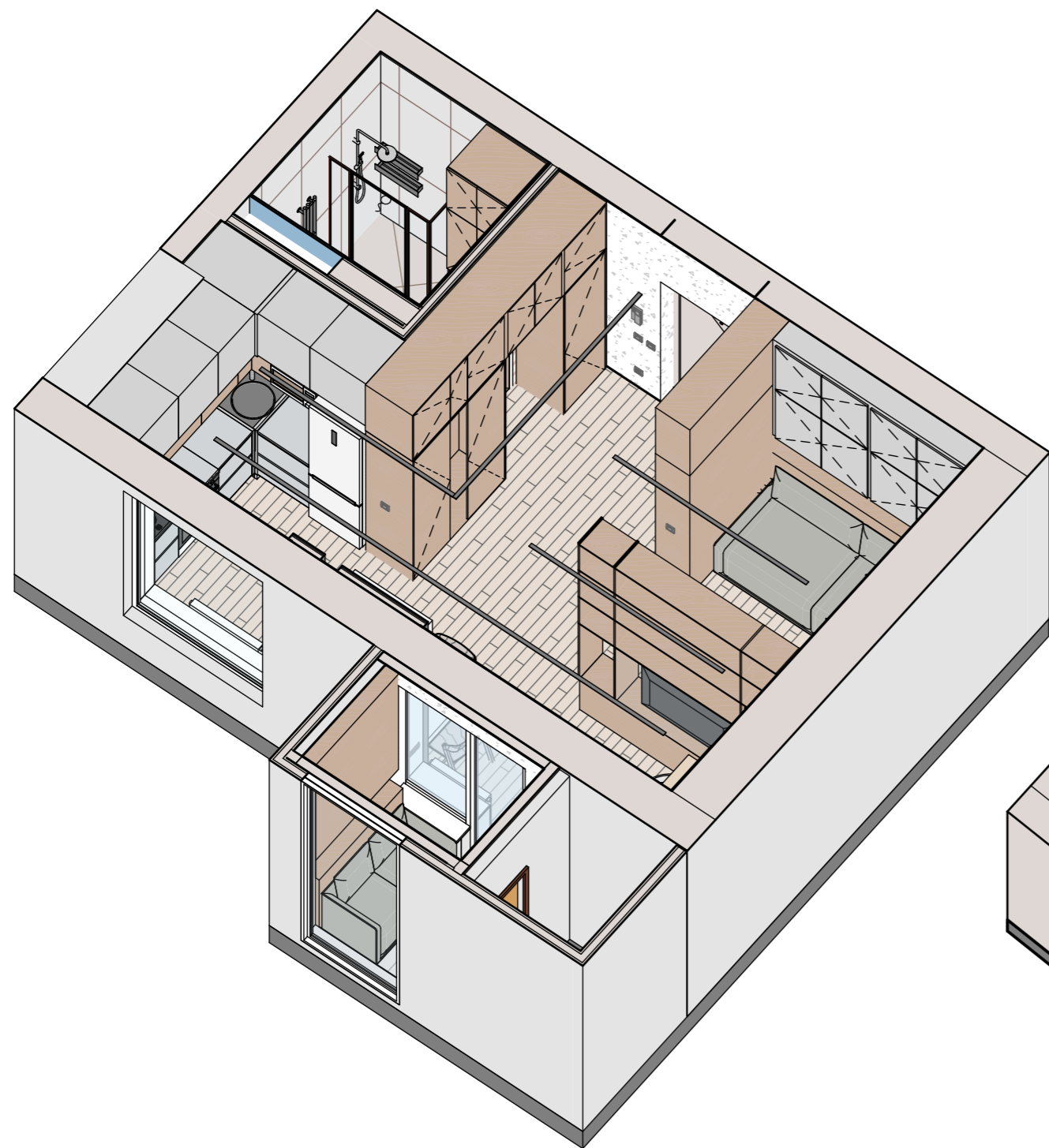

Вид 1

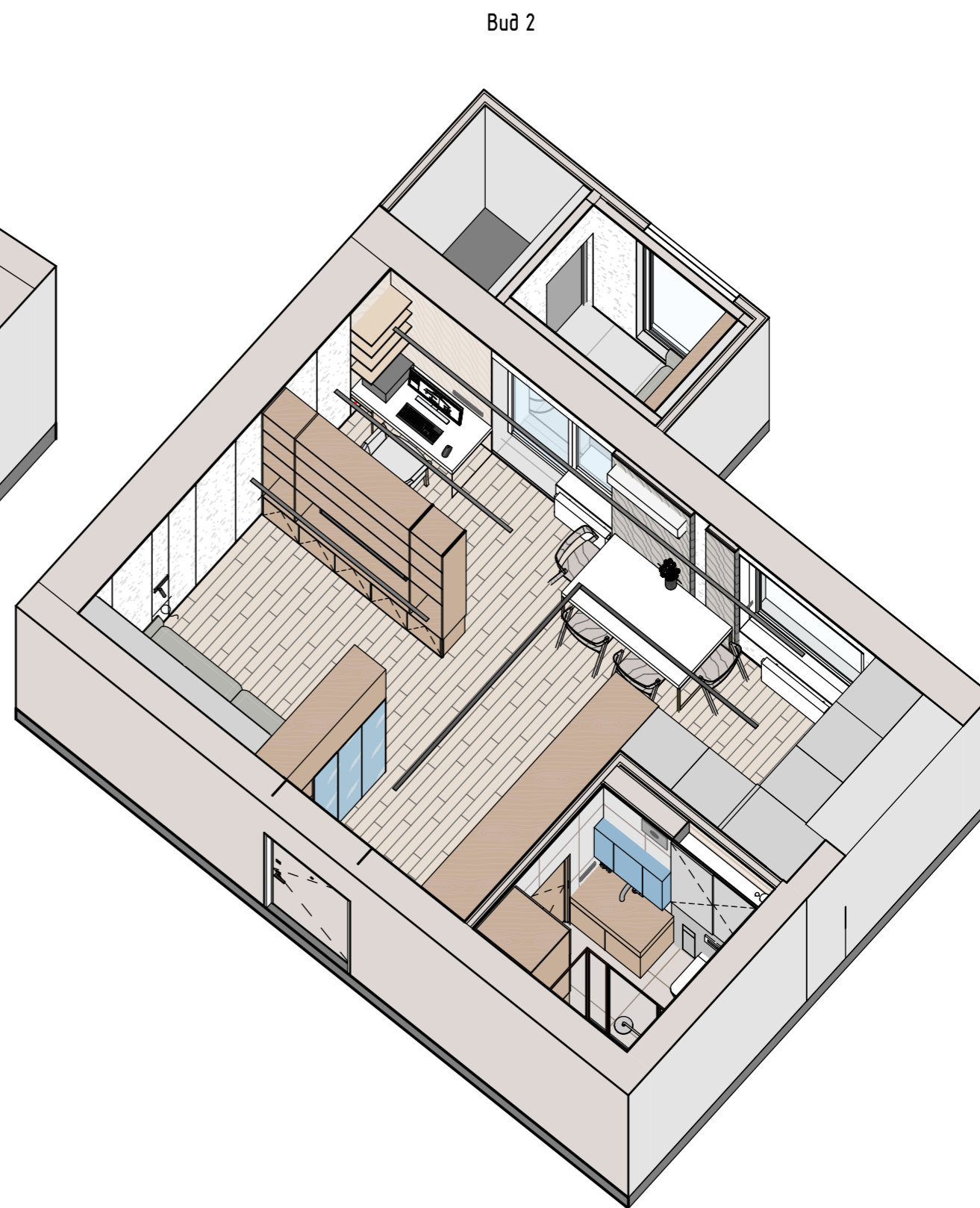

Вид 2

	Ф.И.О.	Дата	Дизайн интерьера	Лист
Дизайнеры	Кленова А.С	2025	3д виды	24
	Бибина Г.Е			



	Ф.И.О.	Дата	Дизайн интерьера	Лист
Дизайнеры	Кленова А.С.	2025	3D Визуализации	25
	Бидина Г.Е.			





	Ф.И.О.	Дата	Дизайн интерьера	Лист
Дизайнеры	Кленова А.С.	2025	3D Визуализации	26
	Бидина Г.Е.			



	Ф.И.О.	Дата	Дизайн интерьера	Лист
Дизайнеры	Кленова А.С	2025	3D Визуализации	27
	Бибина Г.Е			



	Ф.И.О.	Дата	Дизайн интерьера	Лист
Дизайнеры	Кленова А.С	2025	3D Визуализации	28
	Бидина Г.Е			



	Ф.И.О.	Дата	Дизайн интерьера	Лист
Дизайнеры	Кленова А.С.	2025	3D Визуализации	29
	Бибина Г.Е.			



	Ф.И.О.	Дата	Дизайн интерьера	Лист
Дизайнеры	Кленова А.С	2025	3D Визуализации	30
	Бидина Г.Е			



	Ф.И.О.	Дата	Дизайн интерьера	Лист
Дизайнеры	Кленова А.С	2025	3D Визуализации	31
	Бидина Г.Е			





	Ф.И.О.	Дата	Дизайн интерьера	Лист
Дизайнеры	Кленова А.С	2025	3D Визуализации	32
	Бидина Г.Е			





	Ф.И.О.	Дата	Дизайн интерьера	Лист
Дизайнеры	Кленова А.С	2025	3D Визуализации	33
	Бибина Г.Е			



	Ф.И.О.	Дата	Дизайн интерьера	Лист
Дизайнеры	Кленова А.С	2025	3D Визуализации	34
	Бидина Г.Е			



	Ф.И.О.	Дата	Дизайн интерьера	Лист
Дизайнеры	Кленова А.С.	2025	3D Визуализации	35
	Бидина Г.Е.			



	Ф.И.О.	Дата	Дизайн интерьера	Лист
Дизайнеры	Кленова А.С	2025	3D Визуализации	36
	Бибина Г.Е			



	Ф.И.О.	Дата	Дизайн интерьера	Лист
Дизайнеры	Кленова А.С	2025	3D Визуализации	37
	Бибина Г.Е			



	Ф.И.О.	Дата	Дизайн интерьера	Лист
Дизайнеры	Кленова А.С	2025	3D Визуализации	38
	Бибина Г.Е			



	Ф.И.О.	Дата	Дизайн интерьера	Лист
Дизайнеры	Кленова А.С.	2025	3D Визуализации	39
	Бидина Г.Е.			